

Von Anfang an ... Familienwegweiser

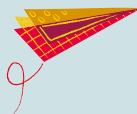

für werdende Eltern und Familien
mit Kindern bis drei Jahren.





Vorwort

Jährlich werden rund 3.000 Karlsruher Babys geboren. Ich freue mich über die gleichbleibend hohe Anzahl von Babys und Kindern in unserer Stadt und darüber, dass Karlsruhe eine attraktive Stadt für Familien ist.

Bei werdenden Eltern und Familien mit kleinen Kindern ist der Bedarf nach Orientierung besonders groß. Wir haben deshalb diesen Wegweiser „Von Anfang an ...“ konzipiert, der sich seit vielen Jahren großer Beliebtheit erfreut.

Der Wegweiser beinhaltet Adressen und Ansprechpersonen zu allen relevanten Themen der Lebensphase Schwangerschaft und Familie mit Kindern von null bis drei Jahren:

Treffpunkte und Beratungsangebote, Finanzen, Recht, Gesundheit, Betreuung, Familienbildung und Freizeit.

Die Broschüre steht auch digital als Download zur Verfügung, und die Auflagen werden kontinuierlich aktualisiert und weiterentwickelt. Über zahlreiche QR-Codes werden Sie direkt zu den Informationen oder Angeboten weitergeleitet.

So hoffe ich, dass diese vielfältige Informationsquelle dazu beiträgt, „von Anfang an ...“ gut begleitet für Ihr Familienleben in Karlsruhe zu sein.

Auch künftig soll der Familienwegweiser weiterentwickelt werden. Bitte wenden Sie sich mit Ihren Rückmeldungen an die im Impressum angegebene Kontaktadresse.

Martin Lenz
Bürgermeister

Inhaltsverzeichnis

Unterstützung von Anfang an	6	Gesundheit	34
Rund um die Schwangerschaft	6	Psychische Probleme von Eltern	34
Frauenärztinnen und Frauenärzte	8	Jugendärztliche Abteilung	34
Hebammen	8	Haushaltshilfe, Familienpflege, Familienentlastende Dienste	34
Geburtskliniken	8	Anbieterinnen und Anbieter der Familienpflege	34
Beratung und Hilfe	8	Frühförderstellen	35
Krankenkassen	10	Hospiz	35
Startpunkt-Elterncafés	12	Kinder mit Behinderung	35
Karte der Startpunkt-Elterncafés	15	Krankenkasse	36
Kinder- und Familienzentren	17	Mutter-Vater-Kind-Kuren	37
Karte der Kinder- und Familienzentren	21	Sozialpädiatrisches Zentrum	37
		Sozialmedizinische Nachsorge	37
Recht	22	Betreuungsangebote	38
Mutterschutz	22	Kindertageseinrichtungen	38
Anmeldung des Kindes	22	Betreute Spielgruppen	38
Elternzeit	22	Informationen zu Tagespflegepersonen	38
Rechtsberatung	23	Informationen zu Au-pairs	40
Beistandschaft	23	Babysittervermittlung	40
Feststellung der Vaterschaft und Elterliche Sorge (Sorgeerklärung)	24		
Begleiteter Umgang	24	Kinderbüro der Stadt Karlsruhe	41
		Familienbildung	42
Finanzen	26	Beratung	44
Mutterschaftsgeld	26	Familien- und Erziehungsberatung	44
Elterngeld	26	Allgemeine Sozialberatung	44
Mehrlingsgeburtenprogramm	27	Alleinerziehende	47
BAföG	27	Anlaufstellen für Familien mit Migrationshintergrund	47
Kindergeld	27	Anlauf- und Beratungsstellen für Zuwanderinnen und Zuwanderer	48
Steuerliche Erleichterungen, Begünstigungen mit Kindern	27	Kindeswohlgefährdung	48
Unterhalt	27	Trennung und Scheidung	48
Unterhaltsvorschuss aus der Unterhaltsvorschusskasse	28	Frauen und Männer	49
Kinderbetreuungskostenzuschuss	28	Häusliche und sexuelle Gewalt	51
Arbeitslosengeld II, ergänzende Leistungen und einmalige Leistungen/Mehrbedarf	29	Freizeit	52
Weitere Unterstützungsmöglichkeiten	29	Freizeitgestaltung mit Kindern	52
Wohnen	30	Impressum	54
		Notdienste	56
Treffpunkte für Eltern	30		
Elterntreffs, Vätertreffs	30		
Krabbelgruppen	33		

Unterstützung von Anfang an

Rund um die Schwangerschaft

Schwangeren- und Schwangerschaftskonfliktberatung

Gesundheitsamt/Landratsamt
Karlsruhe

Wolfartsweierer Str. 5b
Tel. 936-81190 und 936-81290
Fax 936-82999

schwangerenberatung@landratsamt-karlsruhe.de
www.landkreis-karlsruhe.de

Termine nach Vereinbarung, persönliche Beratung über soziale und finanzielle Hilfen sowie rechtliche Grundlagen in Zusammenhang mit Schwangerschaft und Schwangerschaftskonflikt.

Schwangerschafts- und Familienberatung

Diakonisches Werk Karlsruhe
Staatlich anerkannte

Konfliktberatungsstelle nach § 219 StGB
Stephanienstr. 98
Tel. 167-245/-264/-283
Fax 167-169

www.diakonisches-werk-karlsruhe.de

- Beratung zu allen Fragen rund um Schwangerschaft und Familie, Informations- und Vernetzungsstelle Pränataldiagnostik, Frau Kunz, kunz@dw-karlsruhe.de

Schwangerschaftsberatung, Schwangerschaftskonfliktberatung

pro familia

Leopoldstr. 5
Tel. 92050-5, Fax 92050-60
karlsruhe@profamilia.de
www.profamilia.de

Schwangerenberatung und Beratung von Familien mit Kindern bis zum 3. Lebensjahr

Sozialdienst katholischer Frauen e.V.
Akademiestr. 15, Tel. 91375-0
Bitte Termine vereinbaren
info@skf-karlsruhe.de
www.skf-karlsruhe.de

Online-Beratung für Schwangere

www.caritas.de/hilfeundberatung/onlineberatung/schwangerschaftsberatung/start

Psychosoziale Beratung im Zusammenhang mit vorgeburtlichen Untersuchungen und Trauerbegleitung bei Fehlgeburten und frühem Tod des Kindes

Sozialdienst katholischer Frauen e.V.
Akademiestr. 15
Tel. 91375-15, 91375-23
schweikart@skf-karlsruhe.de
kopp@skf-karlsruhe.de

Stadt Karlsruhe | Sozial- und Jugendbehörde

Adoptionsvermittlung
Südenstr. 42
Tel. 133-5116, Fax 133-5985
adoption@sjb.karlsruhe.de
www.karlsruhe.de/pda



Beratungsstelle Frühe Hilfen

Sie sind in der Beratungsstelle Frühe Hilfen richtig,

... wenn Ihr Baby oder Kleinkind

- sehr unruhig ist und viel weint.
- schlecht schläft oder nicht gut einschlafen kann.
- nicht genügend trinkt oder das Essen verweigert.
- häufig quengelig ist.
- sehr ängstlich ist.
- Probleme bei der Eingewöhnung in einer Kita oder bei der Kindertagespflegeperson hat.

... wenn Sie Fragen haben

- zur Entwicklung oder Erziehung Ihres Babys oder Kleinkindes.
- zur Betreuung in einer KiTa oder bei einer Kindertagespflegeperson.

... wenn Sie selbst

- nicht mehr zur Ruhe kommen.
- am Ende Ihrer Kräfte sind.
- sich allein gelassen fühlen.
- sich unsicher fühlen mit Ihrem Baby oder Kleinkind.
- in einer schwierigen Lebenssituation sind.

Kontakt

Otto-Sachs-Straße 6
76133 Karlsruhe

E-Mail: fruehe.hilfen@sjb.karlsruhe.de
Internet: www.karlsruhe.de/fruehehilfen

Telefon: 0721 133-5060
Fax: 0721 133-5449



Frauenärztinnen und Frauenärzte

Die Vorsorgeuntersuchungen in der Schwangerschaft sind wichtige Termine, die wahrgenommen werden sollten. Gynäkologen beraten und informieren. Bitte wenden Sie sich an Ihre Gynäkologin oder Ihren Gynäkologen oder schauen Sie in das Branchenbuch.

Hebammen

Freiberufliche Hebammen bieten Ihnen ein breites und qualifiziertes Angebot an Leistungen in verschiedenen Themenbereichen: Beratung und Vorsorgeuntersuchungen in der Schwangerschaft, Hilfe bei Beschwerden, Geburtsvorbereitung, Geburtshilfe, Wochenbettbetreuung, Rückbildung und Stillberatung. Individuelle Fragen können jederzeit telefonisch oder in einem persönlichen Gespräch geklärt werden. Bitte wenden Sie sich frühzeitig an eine Hebamme in Ihrer Nähe. Sie finden Kontakte unter: www.hebammen-karlsruhe.de

FIAMI – Finde deine Hebamme

Online Portal
www.fiami.de

Geburtskliniken

Diakonissenkrankenhaus Karlsruhe

Diakonissenstr. 28, Tel. 889-2347
www.vidia-kliniken.de/gynaekologie-diak

Städtisches Klinikum Karlsruhe

Zentrum für Kinder und Frauen
Moltkestr. 90, Tel. 974-0
www.klinikum-karlsruhe.com

St. Vincentius-Kliniken

Edgar-von-Gierke-Str. 2
Tel. 8108-9245
www.vidia-kliniken.de/gynaekologie-vincentius

Beratung und Hilfe

Beratungsstelle Frühe Hilfen

Otto-Sachs-Str. 6, Tel. 133-5060
fruehe.hilfen@sjb.karlsruhe.de
Das Beratungsangebot Frühe Hilfen ist spezialisiert auf alle Fragen, Unsicherheiten und Probleme in den ersten beiden Lebensjahren.

- Beratung bei Regulationsstörungen (Schlafen, Schreien, Füttern ...)
- Beratung bei Beziehungsunsicherheiten und Entwicklungsfragen
- Beratung bei psychischer Belastung oder Erkrankung

Familienbegleitung Frühe Kindheit

Beratung, Unterstützung und Begleitung von Anfang an für Schwangere und Familien mit Kindern bis drei Jahren in allen Alltagsfragen.

AWO Karlsruhe
gemeinnützige GmbH
Kronenstr. 15, Tel. 35007-215
familienbegleitung@awo-karlsruhe.de
www.awo-karlsruhe.de



Familienhebammen und -kinderkrankenschwestern Begleitung von Anfang an

Wir sind Hebammen mit Zusatzqualifikation und begleiten Sie bei Bedarf in der Schwangerschaft und im ersten Lebensjahr, zum Beispiel in besonderen Lebenslagen (jugendliche Eltern, Eltern mit Frühgeborenen, Alleinerziehende).

Wir beraten zu Themen wie

- Schwangerschaft
- Gesundheit und Entwicklung von Mutter und Kind
- die Sprache des Babys verstehen

Eine freiberufliche Hebamme (Wochenbettbetreuung) finden Sie unter www.hebammen-karlsruhe.de und www.fiami.de.

Ärztinnen und Ärzte des Gesundheitsamtes stehen zusätzlich zur Beratung zur Verfügung.



Weitere Informationen
Internet: karlsruhe.de/netzwerk-fh

Diakonisches Werk Karlsruhe
Luisenstr. 53, Tel. 0172 8820449
oder 0172 8820435
familienbegleitung@dw-karlsruhe.de
www.dw-karlsruhe.de

Sozialdienst katholischer Frauen e.V.
Akademiestr. 15,
Tel. 91375-17, Fax 91375-75
familienbegleitung@skf-karlsruhe.de
www.skf-karlsruhe.de

Familienhebammen

Eine qualifizierte Hebamme betreut Schwangere und Eltern mit Säuglingen bis zum ersten Lebensjahr in besonderen Lebenssituationen. Die Beratung erfolgt durch Hausbesuche. Die Hilfe ist für die Familien kostenlos.

Landratsamt Karlsruhe Gesundheitsamt
Familienhebamme
Wolfartsweierer Str. 5b,
Tel. 936-81720, Fax 936-81721
gesundheitsamt.fruehehilfen@landratsamt-karlsruhe.de

pro familia Karlsruhe
Leopoldstr. 5, Tel. 920505
familienhebammen-ka@profamilia.de

Hebammensprechstunde in Schwangerschaft und Wochenbett

Ein Angebot für Schwangere und Wöchnerinnen ohne Hebammenbetreuung. Telefonsprechstunde mit Beratung und Terminvergabe: Tel. 133-6500
Mo 11–13 Uhr, Mi 14–16 Uhr

Emotionelle Erste Hilfe (EEH)

Bindungsförderung,
Krisenintervention,
Eltern-Baby-Therapie
Tel. 0178 6167454
susanne.hotz@buttschardt.de
Betina Bickel, Tel. 9812754
tb@baby-netzwerk.de

wellcome

Paritätische Sozialdienste gGmbH
Unterstützung für Eltern mit Neugeborenen, Kanalweg 40/42
Tel. 91230-58
karlsruhe@wellcome-online.de
www.wellcome-online.de

Nachbarschaftshilfe minikids

Caritasverband Karlsruhe e.V.
Sophienstr. 33
Tel. 921335285, Fax 91243-99
f.gassenschmidt@caritas-karlsruhe.de
www.caritas-karlsruhe.de

ILSE

Beratung für Regenbogenfamilien und queere Menschen mit Kinderwunsch
ba-wue.lsvd.de/lsvd-bawu/gruppen/ilse-karlsruhe/

Krankenkassen

Viele Krankenkassen bieten Beratung hinsichtlich der Schwangerschaft und Geburt an. Wenden Sie sich bitte an Ihre Krankenkasse.

FAMILIENBEGLEITUNG FRÜHE KINDHEIT



Familienbegleitung Frühe Kindheit Begleitung von Anfang an

Wir sind da, wenn Sie Unterstützung wünschen in der Schwangerschaft, nach der Geburt und während der ersten drei Lebensjahre des Kindes.

Das Team aus Sozialpädagoginnen bietet

- Beratung rund um das Elternsein
- individuelle Suche nach Möglichkeiten zur Entlastung im Familienalltag
- Informationen zu Kinderbetreuung
- Hilfe bei Formularen
- Begleitung zu Terminen
- Vermittlung an Stellen, die weiterhelfen können
- Gruppen mit verschiedenen Schwerpunkten



www.karlsruhe.de/netzwerk-fh



Startpunkt-Elterncafés

Die Startpunkt-Elterncafés bieten für alle werdenden Eltern und Familien mit Babys und Kleinkindern einen offenen Elterntreff an. Einmal pro Woche können Schwangere oder Eltern mit kleinen Kindern dort:

- andere Mütter und Väter kennen lernen,
- das Begrüßungsgeschenk der Stadt abholen,
- Informationen zu Angeboten und Wissenswertes rund ums Baby bekommen,
- Gespräche mit einer pädagogischen Fachkraft führen,
- entspannen und die Seele baumeln lassen.

1. Haus der Familie

AWO Karlsruhe
Kronenstr. 15, Tel. 0160 90959662
oder 0175 2221241
startpunkt@awo-karlsruhe.de
Elterncafé: Mi 10–12 Uhr

2. Caritashaus

Caritas
Sophienstr. 33 Tel. 9124338,
startpunkt@caritas-karlsruhe.de
Elterncafé: Mi 15–17 Uhr

3. Sozialdienst katholischer Frauen e.V.

Passagehof 10, Tel. 9137517
startpunkt@skf-karlsruhe.de
Elterncafé: Do 10–12 Uhr

4. Kinder- und Jugendhaus Südstadt

Stadtjugendausschuss e.V.
Augartenstr. 21, Tel. 30659
startpunkt@stja.de
Elterncafé: Fr 10–12 Uhr

5. Petrus-Jakobus-Gemeindezentrum

Diakonisches Werk Karlsruhe
Bienwaldstr. 18, Tel. 20397-052
startpunkt@nordweststadt@dw-karlsruhe.de
Elterncafé: Do 9:30–11:30 Uhr

6. Bürgerzentrum Mühlburg pro familia

Weinbrennerstr. 79 a
Tel. 156941-21 und -22
startpunkt-karlsruhe@profamilia.de
Elterncafé: Mo 10–12 Uhr

7. Neues Christophorus-Haus Verein für Jugendhilfe Karlsruhe e.V.

Thomas-Mann-Str. 3, Tel. 5090434
startpunkt@vfj-ka.de
Elterncafé: Mi 10–12 Uhr

8. Evangelisches Gemeindezentrum

Diakonisches Werk Karlsruhe
Struvestr. 45, Tel. 20397-050
startpunkt@knielingen@dw-karlsruhe.de
Elterncafé: Mi 10–12 Uhr

9. Weiße Rose/ Gemeinschaftszentrum Oberreut

Diakonisches Werk Karlsruhe
Otto-Wels-Str. 31
Tel. 0151 22148361
startpunkt@oberreut@dw-karlsruhe.de
Elterncafé: Fr 9:30–11:30 Uhr

10. Pfarrzentrum St. Michael Caritas

Geschwister-Scholl-Str. 2
Tel. 9124338
startpunkt@caritas-karlsruhe.de
Elterncafé: Mo 15–17 Uhr

11. Evang. Gemeinde Rüppurr Diakonisches Werk Karlsruhe

Diakonissenstr. 26, Tel. 20397-054
startpunkt@ruempurr@dw-karlsruhe.de
Elterncafé: Do 9:30–11:30 Uhr

12. Kinder- und Jugendhaus Waldstadt

Stadtjugendausschuss e.V.
Neisser Str. 8, Tel. 2010464
kjh-waldstadt@stja.karlsruhe.de
Elterncafé: Di 10–12 Uhr

13. Evang. Gemeindezentrum/ Zum Guten Hirten

Diakonisches Werk Karlsruhe
Rintheimer Hauptstr. 79 a
Tel. 20397-225
startpunkt@rintheim@dw-karlsruhe.de
Elterncafé: Mo 10–12 Uhr

14. Ökumenisches Gemeindezentrum

Diakonisches Werk Karlsruhe
Elsa-Brändström-Str. 18
Tel. 20397-053
startpunkt@bergwald@dw-karlsruhe.de
Elterncafé: Fr 9:30–11:30 Uhr

15. Luther-Melanchthon-Gemeindezentrum

Evangelische Kirche in Karlsruhe
Bilfinger Str. 5, Tel. 0151 46780410
und 0151 72922264,
startpunkt@durlach@awo-karlsruhe.de
Elterncafé: Di 10–12 Uhr

16. Kinder- und Jugendhaus Durlach

Stadtjugendausschuss e.V.
Weiherstr. 1, Tel. 0151 46780410
und 0151 72922264, startpunkt@durlach@awo-karlsruhe.de,
Elterncafé: Do 10–12 Uhr

17. Ambulante Jugendhilfen Spielplatztreff

AWO Karlsruhe Durlach
Bleichstr. 9, Tel. 0151 46780410
und 0151 72922264
startpunkt@durlach@awo-karlsruhe.de
Elterncafé: Mi 15–17 Uhr

18. Martin-Luther-Haus

Evangelische Kirche in Karlsruhe
Fröbelstr. 5, Tel: 0151 46780410
und 0151 72922264
startpunkt@durlach@awo-karlsruhe.de
Elterncafé: Mo 10–12 Uhr

19. Brunhilde-Baur-Haus

Hardtstiftung
Linkenheimer Landstr. 133
Tel. 626904-14 oder -75
startpunkt@hardtstiftung.de
Elterncafé: Di 10–12 Uhr

20. Hardtwaldzentrum

Paritätische Sozialdienste
Kanalweg 40/42, Tel. 9123056
startpunkt@paritaet-ka.de
Elterncafé: Mi 9:30–11:30 Uhr



Karte der Startpunkt-Elterncafés

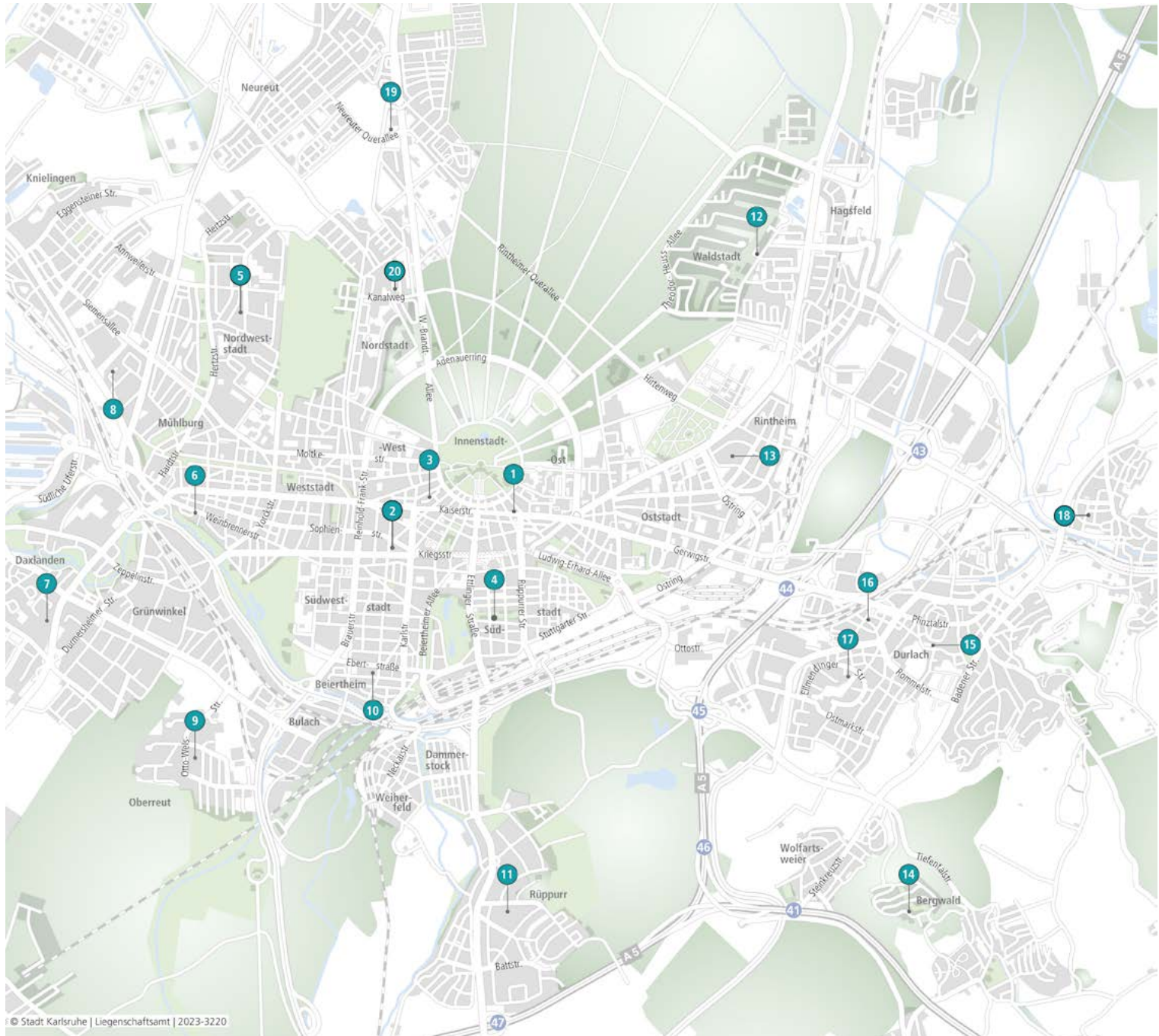



Netzwerk Frühe Hilfen Angebote für (werdende) Eltern mit Kindern von null bis drei Jahren.

Begrüßungsgeschenk für alle Karlsruher Babys
in den Startpunkt-Elterncafés

Kontakt

Stadt Karlsruhe

Sozial- und Jugendbehörde – Kinderbüro

Netzwerk Frühe Hilfen

Ernst-Frey-Straße 10, 76135 Karlsruhe

Telefon: 0721 133-3878

E-Mail: kinderbuero@sjb.karlsruhe.de

Internet: www.karlsruhe.de/netzwerk-fh



Kinder- und Familienzentren

Kinder- und Familienzentren sind ...

- Orte für Ihre Anliegen als Familien,
- starke Partner für Ihre Fragen rund um Geburt, Kita, Schule und Beruf,
- vernetzt mit anderen Beratungseinrichtungen für Familien und vermitteln Ihnen passende Angebote,
- Gelegenheit mit Ihrer Nachbarschaft und Ihrem Stadtteil ins Gespräch zu kommen und auch Ihre eigenen Ideen zu verwirklichen.



www.karlsruhe.de/kifaz

1. Brunhilde-Baur-Haus Neureut

Linkenheimer Landstraße 133 a,
76149 Karlsruhe

Haltestelle: Spöcker Straße

Telefon: 0721 62690414,

info@kifaz-neureut.de

2. Hardt

Moldaustraße 16, 76149 Karlsruhe

Haltestelle: Kirchfeld oder

Moldaustraße

Telefon: 0176 10960013

[familienzentrum-kahardt@](mailto:familienzentrum-kahardt@kath-ka-hardt.de)

kath-ka-hardt.de

3. Heilig Kreuz

Reinmuthstraße 42 b,

76187 Karlsruhe

Haltestelle: Herweghstraße

Telefon: 0159 01994887

[familienzentrum-heiligkreuz@](mailto:familienzentrum-heiligkreuz@allerheiligen-ka.de)

allerheiligen-ka.de

4. Nordweststadt

Bienwaldstraße 16,

76187 Karlsruhe

Haltestelle: Kurt-Schumacher-Straße

Telefon: 0721 20397224

[kifaz.nordweststadt@](mailto:kifaz.nordweststadt@dw-karlsruhe.de)

dw-karlsruhe.de

5. Kentuckyallee

Kentuckyallee 120, 76149 Karlsruhe

Haltestelle: Duale Hochschule oder
Schützenhaus

Telefon: 0151 11413992

[kifaz-kentuckyallee@](mailto:kifaz-kentuckyallee@sjb.karlsruhe.de)

sjb.karlsruhe.de

6. Nord-Ost

Königsberger Straße 55,

76139 Karlsruhe

Haltestelle: Glogauer Straße

Telefon: 0157 33246143

[familienzentrum-nordost@](mailto:familienzentrum-nordost@st-raphael-ka.de)

st-raphael-ka.de

7. Parzival-Zentrum

Parzivalstraße 1, 76139 Karlsruhe

Haltestelle: Jenaer Straße oder

Hagsfeld Nord

Telefon: 0721 68078660

kifaz@parzival-schulzentrum.de

8. RäuberKiste

Tullastraße 25, 76131 Karlsruhe

Haltestelle: Hauptfriedhof

Telefon: 0721 68078011

familienzentrum.rk@pro-liberis.org

9. Mühlburg

Sophienstraße 236, 76185 Karlsruhe
Haltestelle: Philippstraße, Telefon:
Telefon: 0721 82037711

[familienzentrum-muehlburg@
allerheiligen-ka.de](mailto:familienzentrum-muehlburg@
allerheiligen-ka.de)

10. Mühlburg/Weststadt

Uhlandstraße 45, 76185 Karlsruhe
Haltestelle: Weinbrennerplatz
Telefon: 0721 20397224

kifaz.muehlburg@dw-karlsruhe.de

11. Albgrün

Zeppelinstraße 56a, 76185 Karlsruhe
Haltestelle: Sinner/Zeppelinstraße
oder Eckenerstraße
Telefon: 0157 52257283

[familienzentrum-albgruen@
se-ka-sw.de](mailto:familienzentrum-albgruen@
se-ka-sw.de)

12. Thomas-Mann-Straße

Thomas-Mann-Straße 1,
76189 Karlsruhe
Haltestelle: Thomas-Mann-Straße
Telefon: 0721 571707

[kita-thomas-mann-strasse@
sjb.karlsruhe.de](mailto:kita-thomas-mann-strasse@
sjb.karlsruhe.de)

13. Oberreut

Rudolf-Breitscheid-Straße 2 a,
76189 Karlsruhe
Haltestelle: Albert-Braun-Straße
Telefon: 0721 20397225,
0152 22771827

kifaz.oberreut@dw-karlsruhe.de

14. Arche Kunterbunt

Eugen-Geck-Straße 2,
76189 Karlsruhe
Haltestelle: Oberreut Zentrum oder
Johanna-Kirchner-Straße
Telefon: 0157 33253239

[familienzentrum-arche.kunterbunt@
se-ka-sw.de](mailto:familienzentrum-arche.kunterbunt@
se-ka-sw.de)

15. Sonnensang

Moltkestraße 5, 76133 Karlsruhe
Haltestelle: Europaplatz
Telefon: 0721 2012600

[kifaz-sonnensang@
caritas-karlsruhe.de](mailto:kifaz-sonnensang@
caritas-karlsruhe.de)

16. Krone

Kronenstraße 15, 76133 Karlsruhe
Haltestelle: Kronenplatz
Telefon: 0721 35007-145

kifaz-krone@awo-karlsruhe.de

17. Alb-Südwest

Gebhardstrasse 44 a,
76135 Karlsruhe
Haltestelle: Barbarossaplatz
Telefon: 0721 957847-119,
0157 83333440

familienzentrum@st-nikolaus-ka.de

18. Südstadt

Augartenstraße 51, 76137 Karlsruhe
Haltestelle: Werderstraße
Telefon: 0157 50630916

[familienzentrum-suedstadt@
allerheiligen-ka.de](mailto:familienzentrum-suedstadt@
allerheiligen-ka.de)

19. Rüppurr

Diakonissenstraße 26,
76199 Karlsruhe
Haltestelle: Tulpenstraße
Telefon: 0721 20397054

kifaz.rueppurr@dw-karlsruhe.de

20. Explorateurs

An der RaumFabrik 8,
76227 Karlsruhe
Haltestelle: Killisfeldstraße
Telefon: 0151 46780410

[kifaz-explorateurs@
awo-karlsruhe.de](mailto:kifaz-explorateurs@
awo-karlsruhe.de)

**21. Durlach-Aue |
Luther-Melanchthon-
Gemeinde**

Bilfinger Straße 7, 76227 Karlsruhe
Haltestelle: Ellmendinger Straße
Telefon: 0721 20397227

kifaz.durlach-aue@dw-karlsruhe.de

22. Durlach-Bergdörfer

Palmaienstraße 15, 76227 Karlsruhe
Haltestelle: Friedrichschule Durlach
Telefon: 0157 33253922

[familienzentrum@
kath-durlach-bergdoerfer.de](mailto:familienzentrum@
kath-durlach-bergdoerfer.de)

23. Grötzingen

Fröbelstraße 5–7, 76229 Karlsruhe
Haltestelle: Fröbelstraße
Telefon: 0721 2039-7048, -7228

kifaz.groetzingen@dw-karlsruhe.de

**24. Bergwald-
Hohenwettersbach**

Elsa-Brändström-Straße 18,
76228 Karlsruhe
Haltestelle: Bergwaldschule
Telefon: 0721 20397235

kifaz.bergwald@dw-karlsruhe.de

25. Dorfries

Zur Dorfries 1, 76228 Karlsruhe
Haltestelle: Grünwettersbach Mitte
Telefon: 0721 66556746

familienzentrum.dw@pro-liberis.org



Karte der Kinder- und Familienzentren

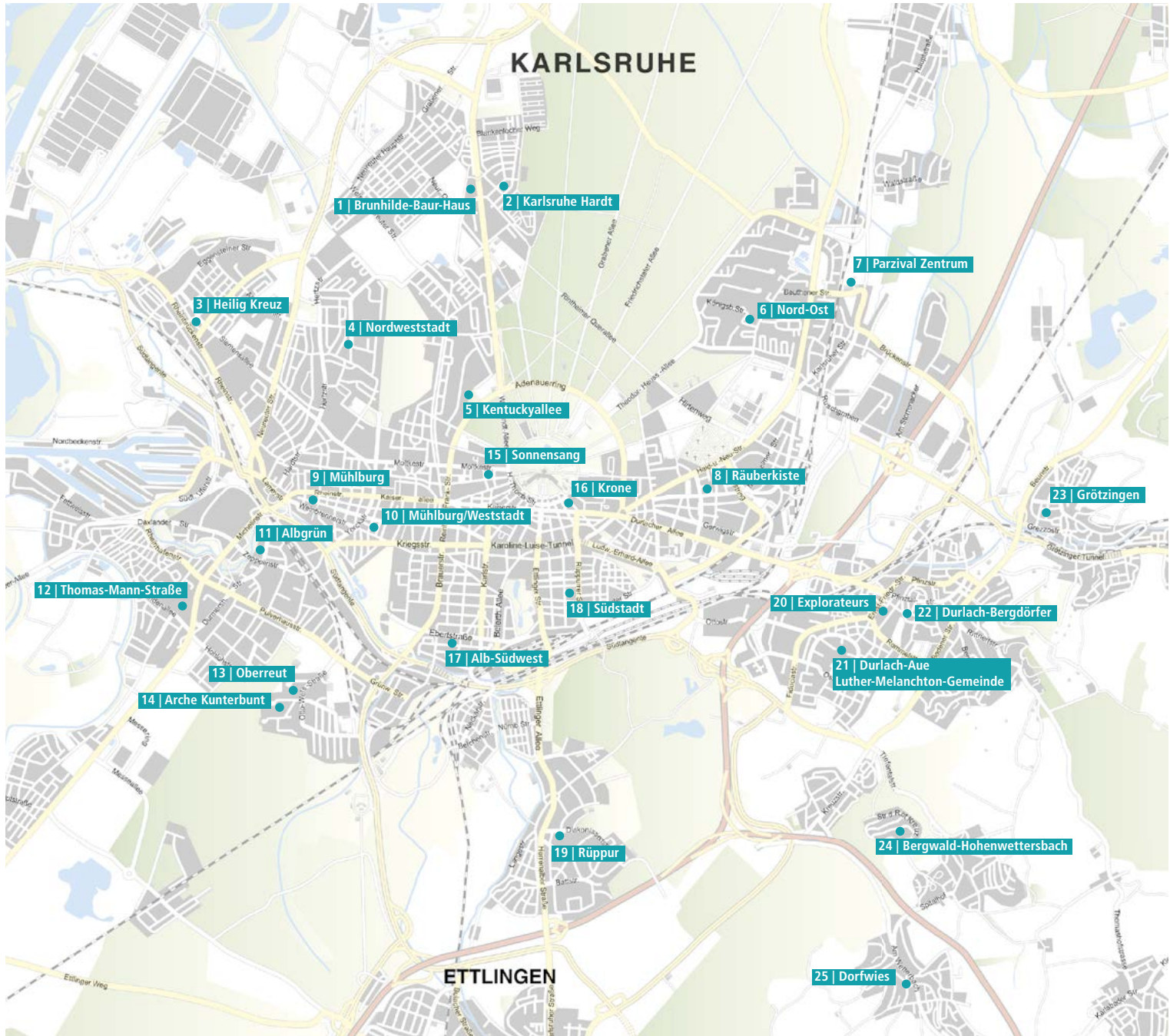

Recht

Mutterschutz

Sechs Wochen vor und acht Wochen nach der Geburt besteht der gesetzliche Mutterschutz. Bei Mehrlings- oder Frühgeburten verlängert sich der Anspruch auf zwölf Wochen. Bei Frühgeburten verlängert sich der Mutterschutz um die Anzahl der Tage, die vor der Geburt nicht in Anspruch genommen werden konnten. Es besteht in dieser Zeit entweder Anspruch auf Mutterschaftsgeld oder auf eine Einmalzahlung. www.gesetze-im-internet.de/muschg_2018

Broschüre Leitfaden zum Mutterschutz

In dieser Broschüre erhalten Sie detaillierte Informationen rund um den Mutterschutz, anzufordern oder herunterzuladen unter: www.bmfsfj.de/bmfsfj/service/publikationen/leitfaden-zum-mutterschutz-73756

Anmeldung des Kindes

Die Geburt eines Kindes wird beim Standesamt angemeldet. Bei Geburten in der Klinik meldet grundsätzlich die Klinik an. Detaillierte Informationen erhalten Sie in der Klinik, von der Hebamme und vom Standesamt Karlsruhe.

Standesamt Karlsruhe

Kaiserallee 8, Tel. 115
Fax 133-3409
standesamt@oa.karlsruhe.de
www.karlsruhe.de/stadt-rathaus/service-buergerinformation/standesaemter

Elternzeit

Elternzeit kann bis zum dritten Lebensjahr des Kindes genommen werden. Davon können maximal zwölf Monate bis zum achten Lebensjahr des Kindes übertragen werden, wenn der Arbeitgeber dem zustimmt. Informieren Sie Ihren Arbeitgeber rechtzeitig, wann und wie lange Sie in Elternzeit gehen möchten.

Weitere Informationen unter:

www.bmfsfj.de
www.elterngeld.de
www.familien-wegweiser.de

Broschüre Elterngeld und Elternzeit

In dieser Broschüre erhalten Sie detaillierte Informationen rund um das Elterngeld und die Elternzeit, anzufordern oder herunterzuladen unter:

www.bmfsfj.de/bmfsfj/service/publikationen/elterngeld-und-elternzeit-fuer-geburten-ab-01-09-2021-185102

Rechtsberatung

Allgemeine Rechtsberatung durch den Anwaltsverein

Für Bürgerinnen und Bürger mit geringem Einkommen, jeweils Mi 13–15 Uhr. Es werden keine Termine vergeben, Anmeldungen sind nicht möglich. Bitte den Personalausweis und einen Einkommensnachweis mitbringen.

Amtsgericht Karlsruhe

Hauptgebäude, Schlossplatz 23
Tel. 926-0
www.amtsgericht-karlsruhe.de

Schwangerschaftsberatung

Siehe „Rund um die Schwangerschaft“ auf Seite 6

Sozial- und Rechtsberatung

für Studierende
Adenauerring 7, Studentenhaus,
Zimmer 241, Tel. 6909-109
justitiat@sw-ka.de

Beistandschaft

Zur Feststellung der Vaterschaft und zur Geltendmachung von Unterhaltsansprüchen für ein minderjähriges Kind kann beim Jugendamt eine Beistandschaft beantragt werden. Die Interessen des Kindes werden dann in diesen Bereichen fachkundig durch eine Mitarbeiterin oder einen Mitarbeiter des Jugendamtes vertreten. Antragsberechtigt ist jeder Elternteil, dem entweder die alleinige elterliche Sorge für den entsprechenden Aufgabenbereich zusteht oder in dessen Obhut sich das Kind befindet. Für die Herbeiführung der Beistandschaft genügt

ein einfacher schriftlicher Antrag an das Jugendamt. Der Antrag kann auf einzelne Angelegenheiten beschränkt werden. Darüber hinaus kann die Beistandschaft jederzeit durch einfache schriftliche Erklärung beendet oder beschränkt werden. Die elterliche Sorge wird durch die Beistandschaft nicht eingeschränkt. Eine werdende Mutter kann die Beistandschaft auch schon vor der Geburt ihres Kindes beantragen. Die Führung der Beistandschaft ist kostenfrei.

Stadt Karlsruhe | Sozial- und Jugendbehörde

Abteilung Beistandschaften, Vormundschaften, Pflegschaften und Unterhaltsvorschusskasse
Süüendstr. 42, Tel. 133-5528 (Sekretariat und Information),
Fax 133-5529
bvp.uvk@sjb.karlsruhe.de
karlsruhe.de/bvu
Bitte vereinbaren Sie für Ihr Anliegen einen Termin.

Stadtamt Durlach

Jugend und Soziales
Pfnzntalstr. 33, Tel. 133-1976/-1962
Fax 133-1989
jus@durlach.karlsruhe.de
Bitte vereinbaren Sie für Ihr Anliegen einen Termin.

Feststellung der Vaterschaft und Elterliche Sorge (Sorgeerklärung)

Soweit zum Zeitpunkt der Geburt eines Kindes die Eltern nicht verheiratet sind, ist nach den Bestimmungen des bürgerlichen Rechts die Vaterschaft erst dann rechtswirksam festgestellt, wenn der Vater durch eine Urkunde die Vaterschaft anerkennt oder wenn dies durch ein gerichtliches Verfahren entschieden wird. Die Vaterschaftsanerkennung kann kostenlos beim Jugendamt, beim Standesamt, beim Amtsgericht oder bei den Auslandsvertretungen der Bundesrepublik erfolgen. Die Vaterschaftsanerkennung ist auch schon vor Geburt des Kindes möglich. Sie wird erst wirksam, wenn die Mutter des Kindes ebenfalls in öffentlicher Urkunde zustimmt. Wenn der Vater des Kindes nicht bereit ist, freiwillig seine Vaterschaft anzuerkennen, muss beim Familiengericht ein Antrag auf Feststellung der Vaterschaft eingereicht werden. Sofern eine Beistandschaft eingerichtet ist, wird in diesem Verfahren das Kind vom Jugendamt vertreten. Die Pflicht und das Recht für das Kind zu sorgen (Elterliche Sorge) haben verheiratete Eltern gemeinsam. Sind Eltern nicht verheiratet, steht ihnen die elterliche Sorge gemeinsam zu, wenn sie beide erklären, dass sie die Sorge gemeinsam übernehmen wollen (Sorgeerklärungen). Sorgeerklärungen müssen öffentlich beurkundet werden. Dies kann unter anderem beim Jugendamt erfolgen. Die Beurkundung ist

kostenfrei. Außerdem kann die gemeinsame Sorge auf Antrag eines Elternteils auch durch das Familiengericht übertragen werden.

Stadt Karlsruhe Sozial- und Jugendbehörde Abteilung Beistandschaften, Vormundschaften, Pflegschaften und Unterhaltsvorschusskasse

Südenstr. 42, Tel. 133-5528
(Sekretariat und Information),
Fax 133-5529
bvp.uvk@sjb.karlsruhe.de

karlsruhe.de/bvu

Bitte vereinbaren Sie für Ihr Anliegen einen Termin.

Stadtamt Durlach Jugend und Soziales Pfnitzalstr. 33, Tel. 133-1917 Fax 133-1989 durlach@karlsruhe.de

Bitte vereinbaren Sie für Ihr Anliegen einen Termin.

Stadt Karlsruhe Ordnungs- und Bürgeramt Standesamt Kaiserallee 8 Tel. 115, Fax 133-3409 www.karlsruhe.de/stadt-rathaus/service-buergerinformation/standesaemter

Begleiteter Umgang

Das Kind hat das Recht auf Umgang mit jedem Elternteil, jeder Elternteil ist zum Umgang mit dem Kind verpflichtet und berechtigt. § 1684 (1) BGB
Umgang des Kindes mit den Eltern.

Beratung hinsichtlich des Umgangs:
siehe „Allgemeine Sozialberatung“
auf Seite 44

Deutscher Kinderschutzbund Stadt und Landkreis Karlsruhe e.V.

Begleiteter Umgang
Kriegsstraße 152
Tel. 842208, Fax 843270
info@kinderschutzbund-karlsruhe.de
www.kinderschutzbund-karlsruhe.de

Sozialdienst katholischer Frauen e.V.

Begleiteter Umgang
Akademiestr. 15, Tel. 91375-0
info@skf-karlsruhe.de
www.skf-karlsruhe.de

Stadt Karlsruhe Sozial- und Jugendbehörde – Kinderbüro, Familienbildung

Elternbriefe Kostenfreies Abo



Um Karlsruher Eltern bei ihrer Erziehungsaufgabe zu unterstützen, erhalten sie ab Geburt ihres ersten Kindes von der Stadt Karlsruhe Elternbriefe. Dieses geben Eltern passend zum Alter ihres Kindes Informationen und Tipps. Von Geburt bis zum achten Lebensjahr gibt es insgesamt 46 Elternbriefe. Die Elternbriefe sind kostenlos und werden durch das Kinderbüro Karlsruhe postalisch zugesandt. Die Elternbriefe sind auch in türkischer Sprache erhältlich.

Bestellen unter

**Stadt Karlsruhe
Sozial- und Jugendbehörde**
Kinderbüro – Familienbildung
Ernst-Frey-Straße 10
76135 Karlsruhe
Telefon: 0721 133-5111
Internet: www.karlsruhe.de/familienbildung



Finanzen

Mutterschaftsgeld

Entgeltersatzleistung während des Mutterschutzes.

Krankenkasse

(Berufstätige, Studentinnen, freiwillig Versicherte, Arbeitslosengeld I-Empfänger*innen)

Agentur für Arbeit

Karlsruhe-Rastatt
(Arbeitslosengeld II-Empfänger*innen)
Brauerstr. 10, Tel. 0800 4555500
karlsruhe-rastatt@arbeitsagentur.de

Bundesversicherungsamt

(Privatversicherte, geringfügig-beschäftigte Familienversicherte, geringfügig Beschäftigte)
Friedrich-Ebert-Allee 38,
53113 Bonn, Tel. 0228 619-0
Fax 0221 619-1870
poststelle@bas.bund.de
www.bva.de

Elterngeld

L-Bank

(Landeskreditbank Baden-Württemberg Förderbank)
Besucherzentrum Schlossplatz 12
Tel. 0721 1500
familienfoerderung@l-bank.de
www.l-bank.de (Förderungen und Finanzierungen, Elterngeld)
Anträge erhalten Sie bei L-Bank, Adresse oben.

Rathaus an der Alb

Ernst-Frey-Straße 10, Tel. 133-5415

Stadtamt Durlach

Pfintzalstr. 33, Tel. 133-1912
Mo, Di, Mi 8–12 Uhr,
Do 14–17 Uhr, Fr 8–12 Uhr

Bürgerbüros

Tel. 115
buergerdienste@oa.karlsruhe.de
Öffnungszeiten: Mo–Mi 8:30–12:30
und 13:30–15:30 Uhr,
Do 8:30–12:30 und 14:00–17:00 Uhr,
Fr 8:30–12:30 Uhr
karlsruhe.de/otv_termine oder
Tel. 115

Bürgerbüro Süd

Steinhäuserstr. 22

Bürgerbüro Ost

Karlsruherstr. 23

Bürgerbüro

Kaiserallee 8

Broschüre Elterngeld und Elternzeit

In dieser Broschüre erhalten Sie detaillierte Informationen rund um das Elterngeld und die Elternzeit, anzufordern oder herunterzuladen:

www.bmfsfj.de/bmfsfj/service/publikationen/elterngeld-und-elternzeit-fuer-geburten-ab-01-09-2021-185102

und mehr:

www.bmfsfj.de
www.familien-wegweiser.de
www.l-bank.de (Förderungen, Finanzierungen und Elterngeld)
www.familien-wegweiser.de/Elterngeldrechner

Mehrlingsgeburtenprogramm

Im Rahmen seiner familienfördernden Maßnahmen gewährt das Land Baden-Württemberg als freiwillige Leistung zur Unterstützung von Familien mit Mehrlingskindern ab Drillingen einen einmaligen steuerfreien und pfändungsfreien Zuschuss für Geburten oder Adoptionen ab dem Jahr 2002. Der Zuschuss beträgt je Mehrlingskind einmalig 2.500 Euro. Der Zuschuss wird unabhängig vom Familieneinkommen gewährt. Mehr Informationen: sozialministerium.baden-wuerttemberg.de/de/soziales/familie/leistungen/mehrlingsgeburtenprogramm

BAföG

Studierendenwerk Karlsruhe
BAföG-Beratungsbüro in Karlsruhe
Mensa am Adenauerweg 7,
Tel. 69096111, Fax 6909222
beratungswerk@sw-ka.de
www.studentenwerk-karlsruhe.de

Kindergeld

Der Antrag wird direkt nach der Geburt gestellt. Bitte die Geburtsurkunde beilegen.

Familienkasse Karlsruhe

Kriegsstr. 100,
Tel. 0800 4 5555 30*, Fax 5163-120 (*Anrufe sind kostenfrei)
Familienkasse-Baden-Wuerttemberg-west@arbeitsagentur.de

Steuerliche Erleichterungen, Begünstigungen mit Kindern

Informationen zum Thema Steuern (Etwa Kinderentlastungsbetrag, Steuerfreibetrag) sind bei den Finanzämtern Karlsruhe-Stadt und Karlsruhe-Durlach erhältlich.

Finanzamt Karlsruhe-Stadt

Durlacher Allee 29, Tel. 156-0
poststelle@fa-karlsruhe-stadt.bwl.de
finanzamt-bw.fv-bwl.de/fa-karluhestadt

Finanzamt Karlsruhe-Durlach

Prinzessenstr. 2, Tel. 994-0
finanzamt-bw.fv-bwl.de/fa-kadurlach

Unterhalt

Beim Jugendamt können sich allein erziehende Elternteile sowie junge Volljährige (bis zur Vollendung des 21. Lebensjahres) unter anderem bei folgenden rechtlichen Fragen beraten lassen:

- bei der Geltendmachung von Unterhaltsansprüchen
- des Kindes, des Jugendlichen oder des jungen Erwachsenen sowie jungen Volljährigen (bis zur Vollendung des 21. Lebensjahres)
- bei der Geltendmachung des sog. Betreuungsunterhaltes nach § 16 15 BGB

Zur Geltendmachung von Unterhaltsansprüchen für ein minderjähriges Kind kann außerdem eine Beistandschaft beantragt werden. Die Interessen des Kindes werden dann in diesen Bereichen fachkundig durch eine Mitarbeiterin oder einen Mitarbeiter des Jugendamtes vertreten.

Stadt Karlsruhe | Sozial- und Jugendbehörde

Abteilung Beistandschaften, Vormundschaften, Pflegschaften und Unterhaltsvorschusskasse
Südenstr. 42, Tel. 133-5528
(Sekretariat und Information),
Fax 133-5529

bvp.uvk@sjb.karlsruhe.de
www.karlsruhe.de/bvu

Bitte vereinbaren Sie für Ihr Anliegen einen Termin.

Stadtamt Durlach

Jugend und Soziales
Pfnitztalstr. 33, 133-1917
Fax 133-1989

jus@durlach.karlsruhe.de

Bitte vereinbaren Sie für Ihr Anliegen einen Termin.

Unterhaltsvorschuss aus der Unterhaltsvorschusskasse

Anspruch auf Unterhaltsvorschussleistungen hat ein Kind unter anderem:

- wenn es das achzente Lebensjahr noch nicht vollendet hat und
- bei einem seiner Elternteile lebt, der ledig, verwitwet, geschieden oder von seinem Ehegatten dauernd getrennt lebend ist und
- nicht oder nicht regelmäßig Unterhalt bzw. Waisenbezüge mindestens in Höhe des gesetzlich festgelegten Leistungsbetrages erhält.

Bei Kindern von 12 bis 17 Jahren besteht der Anspruch auf Unterhaltsvorschuss jedoch nur dann, wenn das Kind keine Leistungen nach dem zweiten Buch Sozialgesetzbuch (SGB II) erhält, ein solcher Leistungsbezug durch

den Unterhaltsvorschuss vermieden werden kann oder der betreuende Elternteil im SGB II-Bezug eigene Einkünfte von mindestens 600 Euro brutto monatlich bezieht. Durch diese Regelung soll die Anzahl der Fälle reduziert werden, die langfristig parallel Unterhaltsvorschuss und SGB II-Leistungen beziehen.

Unterhaltszahlungen und Waisenbezüge werden auf die Leistung angerechnet. Bei Kindern, die keine allgemeinbildende Schule mehr besuchen, sind außerdem alle sonstigen eigenen Einkünfte anzurechnen.

Kinderbetreuungskosten-zuschuss

Die Kosten der Kinderbetreuung können auf Antrag bezuschusst werden. Voraussetzung hierfür ist geringes Einkommen.

Stadt Karlsruhe | Sozial- und Jugendbehörde

Wirtschaftliche Jugendhilfe/
Förderung
Ernst-Frey-Str. 10, Tel. 133-5190
www.karlsruhe.de/wjh

Faltblatt Zuschuss zum Elternbeitrag für Kinder in Karlsruhe

In diesem Falblatt erhalten Sie detaillierte Informationen über den Zuschuss zum Elternbeitrag, Sie erhalten es bei der Wirtschaftlichen Jugendhilfe oder können es im Internet als PDF herunterladen:

www.karlsruhe.de/kita-gebuehren

Arbeitslosengeld II, ergänzende Leistungen und einmalige Leistungen/ Mehrbedarf

Voraussetzung: Bedürftigkeit (Bedarfsberechnung), abhängig von Einkommen und Vermögen. Abhängig von der Bedarfsberechnung kann evtl. ergänzendes Arbeitslosengeld II oder eine einmalige Unterstützung gewährt werden.

Jobcenter Stadt Karlsruhe

Öffnungszeiten für alle drei Standorte: Mo-Fr 7:30–12:30 Uhr, zusätzlich Do 14–17 Uhr
www.jobcenter-stadt-karlsruhe.de

Standort Agentur für Arbeit
(PLZ: 76131, 76135, 76137, 76139, 76149, 76187, 76199)
Brauerstr. 10, Telefon: 0721 8319-0
Jobcenter-Karlsruhe-Stadt@jobcenter-ge.de

Standort Brauerstraße
(PLZ: 76133, 76185, 76189)
Brauerstr. 14, Telefon: 0721 8319-0
rathausanderalb@jobcenter-ge.de

Standort Durlach
(PLZ: 76227, 76228, 76229)
Badener Str. 3, Telefon: 0721 8319-0
Jobcenter-Karlsruhe-Stadt.Durlach@jobcenter-ge.de

Weitere Unterstützungsmöglichkeiten

Kinderzuschlag für Berufstätige

(bei geringem Verdienst, um Arbeitslosengeld II zu vermeiden)
Familienkasse
Kriegstr. 100, Tel. 0800 4 5555 30
(Anrufe sind kostenfrei)
Familienkasse-Baden-Württemberg-
West@arbeitsagentur.de
Öffnungszeiten: Mo, Di, Do u. Fr.
8–12 Uhr zusätzlich Do 14–18 Uhr,
Mi geschlossen.

Karlsruher Kinderpass und Karlsruher Pass, Bildungs- und Teilhabepaket

Informationen zum Bildungs- und Teilhabepaket finden Sie unter:
karlsruhe.de/but
Informationen zum Karlsruher Kinderpass finden Sie unter:
karlsruher-pass.de

Bundesstiftung Mutter und Kind

Die Stiftung bietet Alleinerziehenden und Paaren mit geringem Einkommen eine einmalige Hilfe für Umstandskleidung und Erstausrüstung. Der Antrag kann bei folgenden Institutionen nur vor der Geburt gestellt werden:

- pro familia
- Gesundheitsamt
- Diakonisches Werk
- Sozialdienst kath. Frauen e.V.



Landesstiftung Familie in Not

Eine einmalige Hilfe kann bei einem Schwangerschaftskonflikt bei finanzieller Notlage gewährt werden. Der Antrag muss bis zur zwölften Schwangerschaftswoche (SSW) gestellt werden. (Bei unvorhergesehenen Notlagen kann nach der zwölften SSW finanzielle Hilfe mit Einzelfallentscheidung beantragt werden.)

Die Antragsstellung ist möglich bei:

- pro familia
- Gesundheitsamt
- Diakonisches Werk
- Sozialdienst kath. Frauen e.V.

Alle Unterstützungsmöglichkeiten finden Sie unter:

www.karlsruhe.de/but

Wohnen

Im Einzelfall haben Bürgerinnen und Bürger Anspruch auf Wohngeld. Dieses wird auf Antrag als Miet- oder Lastenzuschuss einkommensabhängig unter Berücksichtigung von Höchstbeträgen für Mieter und Belastung jeweils individuell berechnet.

Stadt Karlsruhe | Liegenschaftsamt

Abteilung Wohnen und Zentrale Dienste

Lammstr. 7 a (Rathaus am Marktplatz, Eingang Rathauspassage)

Tel. 133-6201, la@karlsruhe.de

Wohnungsbaugesellschaften

(mit Wohnungsbestand in Karlsruhe)

Das Verzeichnis finden Sie unter:

www.karlsruhe.de/mobilitaet-stadtbild/bauen-und-immobilien/wohnen

Treffpunkte für Eltern

Startpunkt-Elterncafés

Siehe „Startpunkt-Elterncafés“ auf Seite 12

Elterntreffs, Vätertreffs

Die Elterntreffs, Stilltreffs und der Vätertreffpunkt bieten die Möglichkeit, mit anderen Eltern in Kontakt zu kommen und sich miteinander auszutauschen.



Faltplan
Treffpunkte
für Eltern

Elterncafé Stephanienbad

Mattäus-Paul-Gerhard-Gemeinde
Breite Str. 49 a

Stephanienbad-Eltern@posteo.de

Mi. 10–12 Uhr

KiFaz Bergwald

Elsa-Brändström-Str. 19

kifaz.bergwald@dw-karlsruhe.de

Mo., 14-tägig, 15–17 Uhr

Durlacher Online-Elterntreff

Informationen und direkter Zugang:

kifaz.awo-karlsruhe.de/kifaz-explorateurs

Vierter Do. im Monat 19:30–21 Uhr

Elterncafé St. Peter und Paul

Kanzlerstr. 5

Tel. 0157 33253922

Di., 9:30–11:30 Uhr

Vätertreffpunkt Papaja – Nachmittagstreff

Gemeindezentrum

Luther- Melanchthon

Bilfinger Str. 5

s.johansen@posteo.de

Fr., 16–18 Uhr

Luther-Melanchthon-Gemeinde

Bilfinger Str. 5

kifaz.durlach-ae@dw-karlsruhe.de

Di., 15–17 Uhr

KiFaZ-Café Grötzingen

Martin-Luther-Haus und im Garten

Fröbelstr. 7

kifaz.groetzingen@dw-karlsruhe.de

Telefon: 0152 21549407

Fr., 14–17 Uhr, einmal im Monat

Elterncafé Krone

AWO Haus der Familie

Kronenstr. 15

familienbegleitung@awo-karlsruhe.de

Tel. 0721 35007-215

Mi., 14–16 Uhr

Krabbelgruppe für Kinder von null bis eins

Familienzentrum Mühlburg

Sophienstr. 236

muehlburg@allerheiligen-ka.de

Fr., 9:15–10:45 Uhr

Eltern-Kind-Treff

Familienzentrum Mühlburg

Sophienstr. 236

familienzentrum-muehlburg@allerheiligen-ka.de

Mi., 9:30–11:30 Uhr

Elterncafé Neureut

Judas Thaddäus Gemeinde

Bärenweg 40

familienbildung@sjb.karlsruhe.de

Mi., 15–17 Uhr

KiFaZ-Café

Brunhilde-Baur-Haus

Linkenheimer Landstr. 133 a

info@kifaz-neureut.de

Sa., 14–17 Uhr

Elterncafé Kirchfeld

Fortuna Kirchfeld e.V.

Abraham-Lincoln-Allee 1

Familienzentrum-kahardt@kath-kahardt.de

Do., 10–12 Uhr

Elterncafé Nordstadt

Städtischer Schülerhort

Rhode-Island-Allee 88

elterncafenordstadt@posteo.de

Fr., 9:30–11:30 Uhr

Winterspielzimmer

Schülerhort

Rhode-Island-Allee 88

Telefon: 01511 1413992

kifaz-kentuckyallee@sjb.karlsruhe.de

November bis März

Mo., vom 7.11 bis 27.3

9:30–11:30 Uhr

Offener Treff

Kifaz Nordweststadt, Tinyhouse

August-Bebel-Str. 60

Tel. 0173 7939637

Do., 9–11 Uhr

Integratives Elterncafé Schatzkiste

Egon-Eiermann-Allee 4

Tel. 0721 90981163

Di., 15–16:30 Uhr

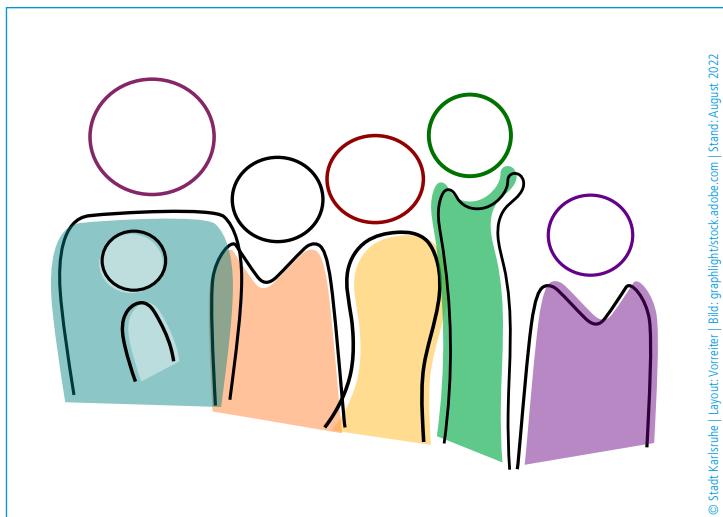

© Stadt Karlsruhe | Layout: Voreiter | Bild: graphlightstock.adobe.com | Stand: August 2022

Familienbildung Stark sein in der Beziehung!

Informationen, Kurse und Angebote
auch für Familien in besonderen Lebenslagen

- Elternbriefe
- Alt & Jung – Hand in Hand
- Treffpunkte für Eltern
- Kinder- und Familienzentren
- Landesprogramm STÄRKE
- Veranstaltungen für Eltern:
 - Kinderbüro VOR ORT
 - Kinderbüro ON AIR
- Elterntag, Männer- und Vätertag

Kontakt

Stadt Karlsruhe

Sozial- und Jugendbehörde

Kinderbüro, Familienbildung

Ernst-Frey-Straße 10, 76135 Karlsruhe

Telefon: 0721 133-5044

E-Mail: kinderbuero@sjb.karlsruhe.de

Internet: www.karlsruhe.de/familienbildung



Vätertreffpunkt Papaja

Vormittagstreff Kinder- und

Jugendhaus Oststadt

Rintheimerstr. 47

s.johansen@posteo.de

Do., 10–12 Uhr

Evangelisches Gemeindehaus Palmbach

Waldenserstr. 25

Do., 10–12 Uhr

Spiel- und Begegnungscafé

Kifaz Rüppurr

Diakonissenstr. 26

kifaz.rueppurr@dw-karlsruhe.de

Tel. 0173 4575624

Fr., 15–17 Uhr

Elterncafe Senfkörnchen

Evangelische Ladenkirche

SENFkoRN im Citypark

Anna-Lauter-Str. 13

Tel. 0721 3290370

zentrale@senfkorn-ladenkirche.de

Mi., 10–12 Uhr

Siebensteincfé

Nehemia Initiative Karlsruhe

Winterstr. 29

veronika.zech@siebenstein-ka.de

Di., 10–11:30 Uhr

Müttertreff Multikulti Mamas

Kinder- und Jugendhaus Südstadt

Augartenstr. 21

Telefon: 0176 59018701

Sa., 15–21 Uhr

Familientreff

Gemeindezentrum St. Hedwig

Königsbergerstr. 55

[familienzentrum-nordost@](mailto:familienzentrum-nordost@st-raphael-ka.de)

st-raphael-ka.de

Do., 9:30–11:30 Uhr

Offener Treff für Familien

Kifaz Mühlburg-Weststadt

Uhlandstr. 45

Tel. 0173 7939637

Do., 16–18 Uhr

Elterncafé Bärenstark

vhs Karlsruhe e.V.

Kaiserallee 12 e

msh@vhs-karlsruhe.de

Mi., 9:30–11 Uhr

Bunte Schätze

Heilpädagogischer Fachdienst

Schatzkiste Pro-Liberis gGmbH

Egon-Eiermann-Allee 4

[heilpaedagogischer-fachdienst@](mailto:heilpaedagogischer-fachdienst@pro-liberis.org)

[pro-liberis.org](mailto:heilpaedagogischer-fachdienst@pro-liberis.org)

Di., 15–16:30 Uhr

(außer Schulferien)

ILSE-Krabbelklatzch

für Regenbogenfamilien, für

Familien mit Kindern von null bis
drei Jahren

La ViE – Queeres Jugendzentrum

Ettlinger Str. 9, 76137 Karlsruhe

ilse.karlsruhe@lsvd.de

ba-wue.lsvd.de/lsvd-bawu/gruppen/

ilse-karlsruhe/

Aktuelle Liste der Elterncafés

karlsruhe.de/familienbildung

Krabbelgruppen

Diese sind in der Regel an
Kirchengemeinden angegliedert
und dort zu erfragen. Nähere
Informationen bieten die
Kirchengemeinden.

Aktuelle Liste der Krabbelgruppen

karlsruhe.de/familienbildung

Gesundheit

Psychische Probleme von Eltern

Beratungsstelle Frühe Hilfen

Siehe Seite 34

Jugendärztliche Abteilung

Gesundheitsamt

Landratsamt Karlsruhe

Beratung zu medizinischen Fragen der Entwicklungsförderung im Säuglings-, Vorschul- und Schulalter. Wolfartsweierer Str. 5 b, Tel. 936-81020

gesundheitsamt.kinder.jugend@landratsamt-karlsruhe.de

Sprechzeiten: nach telefonischer Vereinbarung.

Vorsorgeuntersuchungen

Die Kinder- und Jugendärzte bieten unter anderem die Früherkennungsuntersuchungen U1 bis U9 sowie J1 an. Diese sind wichtiger Bestandteil des Gesundheitssystems und der Früherkennung. Die Untersuchungen sind kostenlos. Dabei wird die Entwicklung des Kindes (körperlich, Bewegungsfähigkeit, Sinnesorgane) überprüft. Die Eltern können während der Untersuchung immer anwesend sein. Kinderärzte sind im Branchenbuch oder im Internet unter www.kvbawue.de

Kinderärzte in Karlsruhe

www.kinderaerzte-im-netz.de/aerzte/karlsruhe

Haushaltshilfe, Familienpflege, Familienentlastende Dienste

Wird aufgrund der Schwangerschaft, Entbindung oder Krankheit der Mutter Unterstützung und Hilfe im Haushalt benötigt, kann eine Haushaltshilfe über die Krankenkasse finanziert werden.

Voraussetzung: ärztliches Attest.

Bitte wenden Sie sich an Ihren Arzt, Ihre Krankenkasse, eine Sozialstation oder einen Pflegedienst.

Sie können das Team Familienbegleitung Frühe Kindheit hinzuziehen. (Seite 8)

Anbieterinnen und Anbieter der Familienpflege

AKD GmbH

Ambulanter Krankenpflegedienst Karlsruhe

Hirschstr. 73, Tel. 981660

info@akd-karlsruhe.de

www.akd-karlsruhe.de

Ambulante Dienste – ISB

Familienentlastende und unterstützende Dienste

Reha-Südwest gGmbH

Markgrafenstr. 17/19

Tel. 932740, Fax 9327474

Kostenfreie Hotline: 0800 0932740

isb.karlsruhe@reha-suedwest.de

www.reha-suedwest.de/isb

Familienpflege nach dem SGB V

Diakonie Karlsruhe

Notfallhilfe

- bei Krankheiten, Geburt, Krisen (psychische und soziale Notlagen)

- Kochen, Waschen, Putzen, Kinderbetreuung

Voraussetzung: ein Kind unter 12 Jahren.

Finanzierung:

Krankenkassen oder Sozialhilfeträger, mit ärztlicher Bescheinigung Notwendigkeit von Haushaltshilfe nach § 38 SGB V www.diakonie-baden.de

Haushaltsorganisationstraining

Sozialdienst katholischer Frauen e.V. Stephanienstr. 31, Tel. 5704499-1 holtzhausen@skf-karlsruhe.de

Frühförderstellen

Das Angebot der Frühförderstellen richtet sich an Familien, deren Kinder von Entwicklungsrisiken oder Entwicklungsrückständen betroffen sind, sowie auch Kinder, bei denen eine Behinderung droht oder bereits besteht.

Regionale Arbeitsstelle Frühförderung

Staatliches Schulamt Karlsruhe Ritterstr. 20

Tel. 605610, Fax 60561044

poststelle@ssa-ka.kv.bwl.de

Reha-Südwest gGmbH

Elterncafé Karlsruhe

Familienbildung, Frühförderung, Fachberatung, Fasanenstr. 14

Tel. 932000, Fax 9320024

famz.karlsruhe@reha-suedwest.de

www.reha-suedwest.de/famzka

Öffnungszeiten: Mo–Fr 8–17 Uhr, Termine nach Vereinbarung.

Hospiz

Kinderhospizdienst für die Stadt und den Landkreis Karlsruhe Lebensbegleitung von Familien mit einem schwer- oder unheilbar kranken Kind. Begleitung von Kindern mit einem schwer onkologisch erkrankten Elternteil. In Trägerschaft von Diakonie und Caritas.

Kaiserstr. 172, Tel. 831849-31/-33 kinderhospizdienst@dw-karlsruhe.de www.dw-karlsruhe.de/unsere-angebote/kinder-und-familie/kinderhospizdienst

Kinder mit Behinderung

Lebenshilfe Karlsruhe, Ettlingen und Umgebung e.V. Familienberatung

Anlaufstelle für Familien mit Kindern und Jugendlichen mit geistiger oder mehrfacher Behinderung.

Beratung und Unterstützung im Hinblick auf finanzielle Hilfen, Möglichkeiten der (Früh) Förderung, Familienentlastung, Freizeit- und Gruppenangebote, Elterninformationsveranstaltungen, Eltern-Kind-Gruppen, Elternkurse Steinhäuserstr. 18 c

Tel. 831612-0, Fax 831612-99

kontakt@lebenshilfe-karlsruhe.de

www.lebenshilfe-karlsruhe.de

Termine nach Vereinbarung.

Reha-Südwest gGmbH

Ambulante Dienste-ISB

Reha-Südwest informiert, berät und begleitet Menschen mit einer Körper- und Mehrfachbehinderung sowie deren Angehörige. Information über mögliche Hilfen und Unterstützung in der besonderen Lebenssituation. Markgrafenstr. 17/19
Tel. 932740, Fax 9327474
Kostenfreie Hotline: 0800 0932740
fachberatung@reha-suedwest.de
www.reha-suedwest.de/mb

Krankenkasse

Versicherungspflichtige Arbeitnehmerinnen sind in der Elternzeit von den Beiträgen freigestellt. Dies gilt nicht für Studentinnen und Studenten. Familienversicherte bleiben über Partner versichert. Detaillierte Informationen bieten die Krankenkassen.

Mutter-Vater-Kind-Kuren

Individuell kann diese Gesundheitsleistung gewährt werden. Informationen hierzu gibt es bei:

Caritasverband Karlsruhe e.V.

Sophienstr. 33
Tel. 91243-0, Fax 91243-99
caritashaus@caritas-karlsruhe.de
www.caritas-karlsruhe.de
Sprechzeiten der telefonischen Terminvereinbarung:
Mo–Do 8:30–12 Uhr

Deutsches Rotes Kreuz

Kreisverband Karlsruhe e.V.
Ettlinger Str. 13
Tel. 95595-175, Fax 95595-179
soziales@drk-karlsruhe.de
www.drk-karlsruhe.de
Sprechzeiten nach Vereinbarung.

Sozialpädiatrisches Zentrum

Klinik für Kinder- und Jugendmedizin

Städtisches Klinikum Karlsruhe
Moltkestr. 90, Tel. 9740
SPZ@klinikum-karlsruhe.com
www.klinikum-karlsruhe.com
(Kliniken – Kliniken für Kinder und Frauen – SPZ)
Im Sozialpädiatrischen Zentrum (SPZ) werden Säuglinge, Kinder und Jugendliche mit Entwicklungsauffälligkeiten, kinderneurologischen Erkrankungen und anderen chronischen Erkrankungen, die die Entwicklung beeinträchtigen können, von einem interdisziplinären Team ambulant betreut. Voraussetzung: Überweisung durch einen Facharzt/ eine Fachärztin für Kinder- und Jugendmedizin oder Kinder- und Jugendpsychiatrie.

Sozialmedizinische Nachsorge

Reha-Südwest gGmbH | Elterncafé Karlsruhe

Sozialmedizinische Nachsorge
Fasanenstr. 14
Tel. 932000, Fax 9320024
sozmed.nachsorge@reha-suedwest.de
www.reha-suedwest.de/famzka
Beratung und Unterstützung für Familien mit schwer und chronisch kranken Kindern, für Familien mit

Früh- und Risikogeborenen beim Übergang von der Klinik nach Hause.

Eine Hilfe, um die Lebensqualität der Kinder und deren Familien zu verbessern und den Umgang mit der Krankheit zu erleichtern.

Ein Angebot der Reha-Südwest in Kooperation mit dem Städtischen Klinikum Karlsruhe-Zentrum für Kinder und Frauen.

STÄRKE

im Stadt- und Landkreis Karlsruhe
schenkt Familien Bildung und Begegnung



Aktuelle Kurse, Offene Treffs
und Familienbildungsfreizeiten unter:

www.karlsruhe.de/staerke | www.staerke-landkreis-karlsruhe.de



Betreuungsangebote

Allgemeine Informationen zu Kinderbetreuung

www.karlsruhe.de/bildung-soziales/kinderbetreuung

Kindertageseinrichtungen

Informationen zu Anmelde- und Aufnahmeverfahren in Karlsruhe Kindertageseinrichtungen finden Sie unter kitaportal.karlsruhe.de

Broschüre Tageseinrichtungen für Kinder in Karlsruhe

In dieser Broschüre erhalten Sie detaillierte Informationen über die Betreuungsangebote in Karlsruhe. Die Broschüre ist erhältlich unter: www.karlsruhe.de/bildung-soziales/kinderbetreuung

Stadt Karlsruhe Sozial- und Jugendbehörde

Information und Beratung zum Thema Kinderbetreuung: Die Infostelle gibt Information zu Angebot, Angebotsformen und Anmeldeverfahren. Tel. 133-5133 Mo, Mi, Do 10–12 Uhr Die Servicestelle berät zu konkreten Betreuungswünschen, dem Rechtsanspruch und nimmt spezifische Anliegen entgegen. Tel: 133-5566 Di 13–15 Uhr, Do 9–11:30 Uhr

Betreute Spielgruppen

gewächsHAUS-Mütterzentrum Karlsruhe e.V.

Werderstr. 63, Tel. 661036
buero@muetterzentrum-karlsruhe.de
www.muetterzentrum-karlsruhe.de
Minikindergarten (Elterninitiative)

Polizeisportverein Durlach

Edgar-Heller-Str. 19
info@psv-karlsruhe.de

Stadtjugendausschuss e.V.

Kinder- und Jugendhaus Waldstadt
Neisser Str. 8,
kjh-waldstadt@stja.de

Stadtjugendausschuss e.V.

Kinder- und Jugendhaus Durlach
Weiherstr. 1, kjh-durlach@stja.de

Volkshochschule Karlsruhe (Weststadt)

Kaiserallee 12 e, Tel. 98575-0
info@vhs-karlsruhe.de

Informationen zu Tagespflegepersonen

Stadtamt Durlach

Jugend und Soziales
Pfinztalstr. 33, Tel. 133-1965
(Tagespflegepersonen und Tagespflege), Fax 133-1989
jus@durlach.karlsruhe.de

Stadt Karlsruhe | Sozial- und Jugendbehörde

Fachbereich Kindertagesbetreuung
Vermittlung von Tagespflegepersonen.
Ernst-Frey-Str. 10
tagespflege@sjb.karlsruhe.de
www.karlsruhe.de/bildung-soziales/kinderbetreuung/kindertagespflege



Das Anmeldesystem für Kindertageseinrichtungen

Das Kita-Portal ermöglicht Ihnen die Suche und Platzanfrage bei allen Kinderbetreuungseinrichtungen für Kinder von eins bis sechs Jahren im Stadtkreis Karlsruhe.

Allgemeiner Service

allgemeine Behördennummer der Stadtverwaltung Karlsruhe

Telefon: 115
Montag bis Freitag:
8 bis 18 Uhr

Servicestelle Kinderbetreuung

Für allgemeine Fragen zu Kitas und Betreuung.

E-Mail: service@kita.karlsruhe.de
Telefon: 0721 133-5566
Montag und Mittwoch:
9 bis 12 Uhr



kitaportal.karlsruhe.de

Informationen zu Au-pairs

Das Bundesministerium für Familie, Senioren, Frauen und Jugend verweist auf Informationen und eine Liste seriöser Anbieter der Gütegemeinschaft Au-pair:

www.guetegemeinschaft-aupair.de

Verein für internationale Jugendarbeit e.V.

Brunhilde-Baur-Haus
Linkenheimer Landstr. 133
Tel. 6269040
karlsruhe@au-pair-vij.org
www.au-pair-vij.org

Babysittervermittlung

Vermittlung von erfahrenen Babysittern auf die individuellen Bedürfnisse der Familie abgestimmt.

Babysitterbörse

Stadt Karlsruhe

Das Kinderbüro der Stadt Karlsruhe stellt eine Online-Plattform zur Verfügung, auf der sich Eltern und potenzielle Babysitterinnen und Babysitter unkompliziert finden und ersten Kontakt zueinander aufnehmen können:

www.karlsruhe.de/babysitter

Deutsches Rotes Kreuz

Kreisverband Karlsruhe e.V.
Ettlinger Str. 13
Tel. 07251 922189,
Fax 0725 1922179
soziales@drk-karlsruhe.de
www.drk-karlsruhe.de

Sprechzeiten nach Vereinbarung.

Kinderbüro der Stadt Karlsruhe

Büro für Kinder, Jugend und Familie

Das Kinderbüro der Stadt Karlsruhe setzt sich für die Interessen und Belange von Kindern, Jugendlichen und Familien ein. Die Stadt Karlsruhe noch kinder- und familienfreundlicher zu machen, Eltern zu stärken und den Jugendschutz zu beachten sind die Hauptaufgaben des Kinderbüros.

Die Fachgebiete des Kinderbüros sind

- Netzwerk Frühe Hilfen
- Familienbildung
- Kinderinteressenvertretung
- Jugendschutz
- Präventionsnetzwerke gegen Kinderarmut
- ElternChanceN
- Versorgung in der Geburtshilfe

Aufgabe in allen Fachbereichen gleichermaßen ist es, den gesellschaftlichen Bedarf zu erkennen, aufzugreifen und hierzu innovative Handlungsstrategien, Methoden und Lösungen zu entwickeln. Prinzipielle Elemente der einzelnen Fachbereiche sind die Schaffung und Pflege von Netzwerken sowie die Kooperation mit anderen städtischen Einrichtungen und freien Trägern. Die Planung und Durchführung von Veranstaltungen, die Erstellung von Materialien sowie die Vermittlung von Informationen sind Teile der umfassenden Öffentlichkeitsarbeit des Kinderbüros.

Kontakt

Stadt Karlsruhe Sozial- und Jugendbehörde

Kinderbüro

Ernst-Frey-Straße 10, 76135 Karlsruhe

Tel. 0721 133-5111

Fax 0721 133-5139

kinderbuero@karlsruhe.de

www.karlsruhe.de/kinderbuero

Sprechzeiten: Mo, Mi, Do 8:30–12 Uhr, 13–15:30 Uhr

Di 13–15:30 Uhr, Fr 8:30–13 Uhr und nach Vereinbarung.

Stadt Karlsruhe

Sozial- und Jugendbehörde – Kinderbüro

Babysitterbörse Finden statt suchen!



www.karlsruhe.de/babysitter

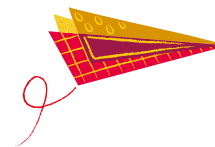

Familienbildung

Angebote zur Unterstützung und Stärkung der Erziehungskompetenz von Eltern und anderen Betreuungspersonen.

Was sind Angebote der Familienbildung in Karlsruhe?

- Kostenfreie Elternbriefe
- Treffpunkte für Mütter und Väter/Elterncafés
- Veranstaltungen für Eltern
 - Kinderbüro VOR ORT
 - Kinderbüro ON AIR
 - Elterngesprächsgruppe: Eltern in der Pubertät
 - FamilienTag in Kooperation mit der Volkshochschule Karlsruhe
- Landesprogramm STÄRKE
 - Elternkurse
 - Offene Treffs
 - Familienbildungsfreizeiten
- 25 Kinder- und Familienzentren
- Kooperation mit Bildungseinrichtungen
- Mehrgenerationenbegegnungen: Alt & Jung – Hand in Hand
- Aktionen zum Tag der gewaltfreien Erziehung
- Netzwerk Familienbildung
- Im Allgemeinen:
 - Entwicklung von bedarfsorientierten Präventionsangeboten
 - Öffentlichkeitsarbeit
 - Beratungsangebote für Kooperationspartner und Kooperationspartnerinnen
 - Informationsbereitstellung, Beratung, Materialien für Eltern, Multiplikatorinnen und Multiplikatoren

Kontakt

Stadt Karlsruhe
Sozial- und Jugendbehörde
 Kinderbüro
 Fachbereich Familienbildung
 Ernst-Frey-Straße 10, 76135 Karlsruhe
 Tel. 133-5111/-5044
kinderbuero@karlsruhe.de
www.karlsruhe.de/familienbildung

Hebammensprechstunden

Angebote für Schwangere und Wöchnerinnen ohne Hebammenbetreuung und Wochenbett

Telefonsprechstunden

Montags, 11 bis 13 Uhr und mittwochs, 14 bis 16 Uhr

- Beratung zu Fragen rund um Schwangerschaft, Geburt, Wochenbett, Stillen, Ernährung des Kindes, Hebammenarbeit, Hebammensuche und Vernetzung mit weiteren Beratungsstellen
- Anmeldung und Information für die Wochenbettsprechstunde

ohne
Anmeldung

Offene Hebammensprechstunde

Donnerstags, 11 bis 13 Uhr

- **gerade Kalenderwoche:**
Kinder- und Familienzentrum St. Peter und Paul, Mühlburg
- **ungerade Kalenderwoche:**
Kinder- und Familienzentrum Durlach-Aue | Luther-Melanchthon-Gemeinde
- Für Schwangere, Wöchnerinnen und Familien im ersten Lebensjahr.
- Eine Hebamme erwartet Sie vor Ort um Sie zu beraten und zu unterstützen.
- In den Schulferien findet keine offene Hebammensprechstunde statt.

mit
Anmeldung

Wochenbettsprechstunde

Frauen aus dem Stadtgebiet Karlsruhe erhalten eine Grundversorgung durch eine Hebamme. Anmeldung unter Telefon: 0721 133-6500 oder E-Mail: wochenbettsprechstunde@hebammen-karlsruhe.de

ohne
Anmeldung

Kontakt

Telefon: 0721 133-6500
E-Mail: wochenbettsprechstunde@hebammen-karlsruhe.de
 Weitere Informationen unter:
www.karlsruhe.de/kinderbuero und
www.hebammen-karlsruhe.de



hebammen-karlsruhe.de

Eine Kooperation
 der Stadt Karlsruhe
 mit freiberuflichen Hebammen



Beratung

Familien- und Erziehungsberatung

**Stadt Karlsruhe
Sozial- und Jugendbehörde**
Psychologische Beratungsstelle für Eltern, Kinder und Jugendliche
Otto-Sachs-Str. 6
Tel. 133-5360, Fax 133-5449
pbs@sjb.karlsruhe.de
www.karlsruhe.de/pbst

Ehe-, Familien- und Partnerschaftsberatung Karlsruhe e.V.

Nelkenstr. 17
Tel. 842288, Fax 856051
info@eheberatung-karlsruhe.de
www.eheberatung-karlsruhe.de

Familienberatung Lebenshilfe Karlsruhe, Ettlingen und Umgebung e.V.

Anlaufstelle für Familien mit Kindern bis 18 Jahre mit einer geistigen oder mehrfachen Behinderung oder einer starken Entwicklungsverzögerung. Bereits während der Schwangerschaft beraten wir zu möglichen Leistungen und geben einen Überblick über das Hilfesystem.
Steinhäuserstraße 18c
Tel. 831612-28/29
kumeth@lebenshilfe-karlsruhe.de
stueble@lebenshilfe-karlsruhe.de
www.lebenshilfe-karlsruhe.de/beratung/kinder-und-jugendliche

Frühe Hilfen

Für alle Fragen mit Kindern von null bis zwei Jahren.
Weitere Information finden Sie auf Seite 7

Allgemeine Sozialberatung

**Stadt Karlsruhe
Sozial- und Jugendbehörde**
Allgemeiner Sozialer Dienst
Allgemeine Sozialberatung und Hilfen zur Erziehung
Südenstr. 42, Tel.133-5301
Fax 133-5389,
jusodi@sjb.karlsruhe.de
www.karlsruhe.de/asd

Bezirksgruppe Nordwest
(Weststadt mittlerer Teil, Nordweststadt, Knielingen, Neureut, Nordstadt, Hardtwaldsiedlung), Kochstr. 7
Tel. 133-5303, Fax 133-5749
sodi-nordwest@sjb.karlsruhe.de

Bezirksgruppe West
(Mühlburg, Alt-Grünwinkel, Albsiedlung, Daxlanden, Rheinstrandsiedlung mit Nussbaumweg)
Thomas-Mann-Str. 3
Tel. 15116-0, Fax 15116-240
sodi-west@sjb.karlsruhe.de

Bezirksgruppe Südwest
(Oberreut mit Kleinseeäcker, Heidenstückersiedlung, Stadtrandsiedlung, Rüppurr)
Albert-Braun-Str. 2a und 2b
Tel.133-5305, Fax 133-5399
sodi-suedwest@sjb.karlsruhe.de

Bezirksgruppe Mitte-West
(Innenstadt West, Weststadt südlicher Teil, Südweststadt, Beiertheim, Bulach)
Südenstr. 42
Tel.133-5311, Fax 133-5759
sodi-mittwest@sjb.karlsruhe.de

Bezirksgruppe Mitte-Süd

(Innenstadt Ost, Oststadt westlicher Teil, Südstadt, Dammerstock, Weiherfeld)
Zähringerstr. 34
Tel. 133-5307, Fax 133-5309
sodi-mittesued@sjb.karlsruhe.de

Bezirksgruppe Ost

(Waldstadt, Hagsfeld, Geroldsäcker, Oststadt östlicher Teil, Rintheim)
Beuthener Str. 42
Tel. 133-5306, Fax 133-5359
sodi-ost@sjb.karlsruhe.de

Stadtamt Durlach

Jugend und Soziales
(Durlach, Durlach-Aue, Bergwaldsiedlung, Dornwaldsiedlung, Grötzingen, Hohenwettersbach, Wolfartsweiher, Grünwettersbach, Palmbach, Stupferich, Untermühlsiedlung)
Pfnitzalstr. 33
Tel. 133-1917, Fax 133-1989
jus@durlach.karlsruhe.de

Broschüre Allgemeiner Sozialer Dienst (ASD)

In dieser Broschüre erhalten Sie detaillierte Informationen über den ASD.

Die Broschüre (erhältlich in deutsch und in anderen Sprachen) können Sie sich unter folgender Internetadresse herunterladen:
www.karlsruhe.de/asd

Allgemeine Sozialberatung

Caritasverband Karlsruhe e.V.
Sophienstr. 33
Tel. 91243-0, Fax 91243-99
caritashaus@caritas-karlsruhe.de
www.caritas-karlsruhe.de

Allgemeine Sozialberatung

Deutscher Kinderschutzbund Stadt und Landkreis Karlsruhe e.V.
Kriegsst. 152
Tel. 842208, Fax 843270
info@kinderschutzbund-karlsruhe.de
www.dksb-ka.de

Allgemeine Sozialberatung

**Deutsches Rotes Kreuz
Kreisverband Karlsruhe e.V.**
Ettlinger Str. 13
Tel. 07251 922189
Fax 07251 922179
soziales@drk-karlsruhe.de
www.drk-karlsruhe.de

Allgemeine Sozialberatung

Diakonisches Werk Karlsruhe
Stephanienstr. 98
Tel. 167-104, Fax 167-169
info@dw-karlsruhe.de
www.dw-karlsruhe.de

Allgemeine Sozialberatung

pro familia
Leopoldstr. 5
Tel. 92050-5, Fax 92050-60
karlsruhe@profamilia.de
www.profamilia.de

Psychotherapeutische Beratungsstelle für Studierende

Studierendenwerk Karlsruhe
Adenauerring 7
Tel. 6909204
isc@sw-ka.de
pbs.sw-ka.de
Beratung bei allen studiumsbezogenen und persönlichen Problemen für Studierende und für alle, die sich um einen Studierenden Sorgen machen.



Kinderbüro ON AIR

Das Online-Veranstaltungsformat des Kinderbüros Karlsruhe bietet in regelmäßigen Abständen wechselnde Themen rund um das gute Aufwachsen von Kindern und Jugendlichen an.

Bequem und kostenfrei können so von zuhause aus Informationen eingeholt werden.

Der Chat ermöglicht es, persönliche Fragen zu eigenen Anliegen zu stellen und in den digitalen Austausch mit anderen Teilnehmenden zu gehen, auch anonym.

Qualifizierte Referierende greifen in den Veranstaltungen unterschiedliche Inhalte von der Schwangerschaft bis zur Pubertät auf.

Die Termine finden abends von 20 bis 21 Uhr statt.

Das Programm und Hinweise zur Anmeldung finden Sie auf www.karlsruhe.de/kinderbuero.



Sozialberatung für Studierende

Studierendenwerk Karlsruhe
Beratung und Service rund ums Studium, International Student Center (ISC), Mensa am Adenauerring, Info-Center Adenauerring 7, Tel. 69096111
beratungswerk@sw-ka.de
www.sw-ka.de

Alleinerziehende

Caritasverband Karlsruhe e.V.

Beratung für Alleinerziehende
Sophienstr. 33
Tel. 91243-0, Fax 91243-99
caritashaus@caritas-karlsruhe.de
www.caritas-karlsruhe.de

Diakonisches Werk Karlsruhe

Beratung für Alleinerziehende ab der Schwangerschaft und mit Kindern bis zu drei Jahren
Stephanienstr. 98
Tel. 167-104, Fax 167-169
www.dw-karlsruhe.de

Verband alleinerziehender Mütter und Väter, Orts- und Kreisverband Karlsruhe e.V.

Baumeisterstr. 56
Tel. 0174 3578291
vamv-karlsruhe@web.de
www.vamv-bw.de
Bürozeiten nach Vereinbarung.

RABE – Randzeitenbetreuung für Kinder von Alleinerziehenden

IN VIA Mädchen- und Frauentreff
Kaiserstr. 172, 76133 Karlsruhe
Tel. 0721 920982-90/-92
www.invia-freiburg.de

pro familia Karlsruhe e.V.

Beratung für Alleinerziehende
Leopoldstr. 5, Tel. 920505
karlsruhe@profamilia.de

Sozialdienst katholischer Frauen e.V.

Beratung für Alleinerziehende
Akademiestr. 15, Tel. 91375-0
info@skf-karlsruhe.de
Terminvereinbarung

Volkshochschule Karlsruhe

Angebote für Alleinerziehende mit Kinderbetreuung
Kaiserallee 12e, Tel. 98575-0
info@vhs-karlsruhe.de
www.vhs-karlsruhe.de

Anlaufstellen für Familien mit Migrationshintergrund

AWO Migrationsberatung für erwachsene Zuwanderer

Stephanienstr. 52
Tel. 35007-241/-243/-246
mbe@awo-karlsruhe.de
Beratung in deutsch, russisch, türkisch, englisch
Sprechzeiten zur Kurzberatung
Do 9–12 Uhr und 14–16:30 Uhr
oder nach Terminvereinbarung.

Internationales Begegnungszentrum Karlsruhe e.V.

Kaiserallee 12 d, Tel. 893337-10
info@ibz-karlsruhe.de
www.ibz-karlsruhe.de

Ökumenischer Migrationsdienst

Beratungszentrum Caritashaus
Sophienstr. 33,
Tel. 91243-14, Fax 91243-99
sekretariat-oemd@caritas-karlsruhe.de
www.caritas-karlsruhe.de

Anlauf- und Beratungsstellen für Zuwanderinnen und Zuwanderer

AWO Migrationsberatung für erwachsene Zuwanderer

Stephanienstr. 52
Tel. 16089413
mbe@awo-karlsruhe.de
Beratung in deutsch, russisch, türkisch, englisch

Internationales Begegnungszentrum Karlsruhe e. V.

Kaiserallee 12 d, Tel. 893337-10
info@ibz-karlsruhe.de
www.ibz-karlsruhe.de

Ökumenischer Migrationsdienst

Beratungszentrum Caritashaus
Sophienstr. 33,
Tel. 91243-16, Fax 91243-99
sekretariat-oemd@caritas-karlsruhe.de
www.caritas-karlsruhe.de

Stadt Karlsruhe Sozial- und Jugendbehörde

Büro für Integration
Anlauf- und Beratungsstelle für Zuwanderinnen und Zuwanderer
Kaiserstr. 235
Tel. 133-5761, Fax 133-5769
buero.fuer.integration@sjb.karlsruhe.de
www.karlsruhe.de/bfi

Koordination Integrationskurse

Tel. 133-5777
ikkoordinationbfi@sjb.karlsruhe.de

Beratung Integrationskurse

Tel. 133-5727 und 133-3840
ikberatungbfi@sjb.karlsruhe.de

Allgemeine Beratung

Tel. 133-5761
beratungbfi@sjb.karlsruhe.de

Kindeswohlgefährdung

Stadt Karlsruhe Sozial- und Jugendbehörde

Allgemeiner Sozialer Dienst
Südenstr. 42
Tel. 133-5301, Fax 133-5389
jusodi@sjb.karlsruhe.de
www.karlsruhe.de/kinderschutz

Trennung und Scheidung

Caritasverband Karlsruhe e.V.

Beratung bei Trennung und Scheidung
Sophienstr. 33
Tel. 91243-26, Fax 91243-99
familienzentrum@caritas-karlsruhe.de
www.caritas-karlsruhe.de
Sprechzeiten nach Vereinbarung.

Diakonisches Werk Karlsruhe

Beratung bei Trennung und Scheidung in der Schwangeren- und Schwangerschaftskonfliktberatung
Stephanienstr. 98
Tel. 167-245, Fax 167-169
www.diakonische-werk-karlsruhe.de

Ehe-, Familien- und Partnerschaftsberatung Karlsruhe e.V.

Beratung bei Trennung und Scheidung, Familienmediation
Nelkenstr. 17
Tel. 842288, Fax 856051
info@eheberatung-karlsruhe.de
www.eheberatung-karlsruhe.de

pro familia

Beratung bei Trennung und Scheidung, Familienmediation
Leopoldstr. 5
Tel. 92050-5, Fax 92050-60
karlsruhe@profamilia.de
www.profamilia.de
Termine nach Vereinbarung.

Stadt Karlsruhe | Sozial- und Jugendbehörde

Psychologische Beratungsstelle für Eltern, Kinder und Jugendliche
Otto-Sachs-Str. 6
Tel. 133-5360, Fax 133-5449
pbs@sjb.karlsruhe.de
www.karlsruhe.de/pbst

Sozialer Dienst
der Stadt Karlsruhe
siehe Rubrik „Beratung“, „Allgemeine Sozialberatung“
Seite 44

Sozialdienst katholischer Frauen e.V.

Frauenberatung, Akademiestr. 15
Tel. 91375-0
info@skf-karlsruhe.de
www.skf-karlsruhe.de

Frauen und Männer

Die Familienbildung des Kinderbüros bietet spezielle Angebote für Väter.
Aktuelle Hinweise dazu finden Sie unter: www.karlsruhe.de/familienbildung

Beauftragte für Chancengleichheit am Arbeitsmarkt

Agentur für Arbeit
Karlsruhe-Rastatt
Brauherstr. 10, Tel. 823-3343
karlsruhe-rastatt.bca@arbeitsagentur.de
www.arbeitsagentur.de
Jobcenter Stadt Karlsruhe
Badener Str. 3, Tel. 8319-0
jobcenter-karlsruhe-stadt@jobcenter-ge.de
jobcenter-ge.de

Beraten in Fragen der beruflichen Ausbildung, des beruflichen Einstiegs und Fortkommens von Frauen und des Wiedereinstiegs von Frauen und Männern nach einer Familienphase sowie hinsichtlich einer flexiblen Arbeitszeitgestaltung.

Beratungsstelle für Frauen Sozialdienst katholischer Frauen e.V.

Themen: Häusliche Gewalt, Trennung und Scheidung, Stalking
Akademiestr. 15
Tel. 91375-0 oder -18
frauen@skf-karlsruhe.de
www.skf-karlsruhe.de
Sprechzeiten: Mo und Fr 8:30–12 Uhr, Di 14–16 Uhr und nach Vereinbarung.

Familienrechtliche Information für Frauen/Männer/Paare durch RA

pro familia

Leopoldstr. 5

Tel. 92050-5, Fax 92050-60

karlsruhe@profamilia.de

www.profamilia.de

Intensivhilfe für Mädchen, junge Frauen, alleinerziehende Frauen und Familien

Sozialdienst katholischer Frauen e.V.

Individuelle, begleitende Beratung

in psychosozialen Notlagen

Akademiestr. 15, Tel. 91375-19

intensiv@skf-karlsruhe.de

www.skf-karlsruhe.de

Männerbüro Karlsruhe e.V.

Reinhafenstr. 36, Tel. 17028039

männ@maennerbuero-karlsruhe.de

www.maennerbuero-karlsruhe.de

Online-Ratgeber

„Studieren mit Kind“

Der online-Ratgeber informiert (werdende) studierende Eltern rund um das Thema „Studieren mit Kind“:

www.sw-ka.de/de/beratung/studieren_mit_kind/ratgeber_studieren_mit_kind

Volkshochschule Karlsruhe

Familienbildung mit speziellen Angeboten für Mütter und Väter,

z. B. Männer-Väter-Tag

Kaiserallee 12e, Tel. 98575-0

info@vhs-karlsruhe.de

www.vhs-karlsruhe.de

Stadt Karlsruhe

Gleichstellungsbeauftragte

Die Gleichstellungsbeauftragte hat

die Aufgabe an der Umsetzung

des verfassungsmäßigen

Gleichstellungsgebotes im Alltag

mitzuwirken. Sie ist Anlaufstelle

für Frauen und Männer mit

Anregungen, Fragen und

Beschwerden, zeigt vorhandene

Defizite bei der Gleichstellung

von Frauen und Männern in der

Stadtverwaltung auf, erarbeitet

Vorschläge zur Verbesserung

der Situation von Frauen und

Mädchen und initiiert hierzu

konkrete Projekte. Sie kooperiert

mit Frauen, Fraueninitiativen,

Frauengruppen und -verbänden

sowie gleichstellungsorientierten

Männerorganisationen.

Tel. 133-3062, Fax 133-3069

gb@karlsruhe.de

www.karlsruhe.de/gleichstellung

Keine festen Sprechzeiten, ein

persönlicher Gesprächstermin kann

vereinbart werden. Erreichbarkeit:

uneingeschränkt barrierefrei.

Häusliche und sexuelle Gewalt

Stadt Karlsruhe |

Ordnungs- und Bürgeramt

Polizeirecht

Häusliche Gewalt

(Wohnungsverweis und

Annäherungsverbot)

Kaiserallee 8, Tel. 133-3229

polizeirecht@oa.karlsruhe.de

Broschüren: Gewalt gegen Frauen, Polizeiliche Anordnungen zum Schutz bei Gewalt im häuslichen Bereich in Karlsruhe

In diesen Broschüren erhalten

Sie detaillierte Informationen.

Die Broschüre (deutsch und

in anderen Sprachen) können

Sie sich unter folgender

Internetadresse herunterladen:

www.karlsruhe.de/hg

Frauenhaus Karlsruhe

Postfach 21 05 15

76155 Karlsruhe

Tel. 567824, Fax 564794

karlsruhe@frauenhaus.de

Frauenhaus Skf Karlsruhe

Sozialdienst katholischer Frauen e.V.

Postfach 21 05 61, 76155 Karlsruhe

Tel. 824466, Fax 8244689

frauenhaus@skf-karlsruhe.de

www.skf-karlsruhe.de

Frauenberatungsstelle Skf

Sozialdienst katholischer Frauen e.V.

Beratung bei häuslicher Gewalt,

Trennung/Scheidung, Stalking

Akademiestr. 15

Tel. 91375-0, Fax 91375-75

frauen@skf-karlsruhe.de

www.skf-karlsruhe.de

Frauenberatungsstelle Karlsruhe

Themen: Häusliche Gewalt,

Trennung/Scheidung, Stalking

Kriegstr. 148, Tel. 849047

[info@frauenberatungsstelle-](mailto:info@frauenberatungsstelle-karlsruhe.de)

[karlsruhe.de](http://www.frauenberatungsstelle-karlsruhe.de)

[www.frauenberatungsstelle-](http://www.frauenberatungsstelle-karlsruhe.de)

[karlsruhe.de](http://www.frauenberatungsstelle-karlsruhe.de)

Termine nach Vereinbarung.

Freizeit

Freizeitgestaltung mit Kindern

Karlsruhe bietet viele unterschiedliche Möglichkeiten, mit dem Kind die Freizeit zu gestalten. Abgesehen von Parks und Grünanlagen werden hier interessante Freizeitangebote aufgeführt.

Hier eine kleine Auswahl der Städtischen Angebote:

Babyschwimm-Kurse und Schwimmbäder finden Sie unter:

www.ka-baeder.de
www.aquakurse-ka.de

Bewegungsangebote für Kindern finden Sie unter:
www.karlsruhe.de/kultur-freizeit/sport-in-karlsruhe

Kinder- und Jugendbibliothek

Prinz-Max-Palais, Karlstr. 10
Tel. 133-4262
jugendbibliothek@kultur.karlsruhe.de
www.karlsruhe.de/jugendbibliothek
Öffnungszeiten: Mo geschlossen, Di–Fr 10–18:30 Uhr, Sa 10–14 Uhr

Kinderspielplätze

Karlsruhe hat eine Vielzahl von Spielplätzen. Detaillierte Informationen zu Spielplätzen finden Sie unter:
www.karlsruhe.de/kultur-freizeit/freizeit-und-tourismus/spiel-und-bewegungsflaechen/spielplaetze

Staatliches Museum für Naturkunde Karlsruhe

Erbprinzenstr. 13 (Friedrichsplatz)
Tel. 175-2111
museum@naturkundeka-bw.de
naturkundemuseum-karlsruhe.de
Öffnungszeiten: Mo geschlossen, Di–Fr 9:30–17 Uhr, Sa, So und Feiertage 10–18 Uhr

Zoologischer Stadtgarten Karlsruhe

Ettlinger Str. 6, Tel. 133-6815
office@zoo.karlsruhe.de
www.karlsruhe.de/zoo
Öffnungszeiten: Ganzjährig geöffnet (365 Tage), Winter: 9–16 Uhr, Sommer: 8–18 Uhr (Kernöffnungszeiten)
Detaillierte Angaben zu Eintrittspreisen und Öffnungszeiten entnehmen Sie bitte der Internetseite. Die Dépendance des Zoologischen Stadtgartens, der Tierpark im Oberwald, kann jederzeit und kostenfrei besucht werden.

Volkshochschule Karlsruhe

Erlebnistage für Eltern und Kinder
Kaiserallee 12 e, Tel. 985750
info@vhs-karlsruhe.de
www.vhs-karlsruhe.de



© Stadt Karlsruhe | Layout: Voreiter | Bild: Illustration: Anna Marshall-Dege | Stand: Februar 2023

Karlsruher Stadtplan für Kinder

Der Kinderstadtplan enthält Übersichtskarten zu den Karlsruher Stadtteilen, welche mit kindgerechten Kartensymbolen erklärt werden. Im Informationsteil werden Freizeit- und Familienangebote mit entsprechenden Angaben zu Adressen und Telefonnummern aufgezeigt.

Weitere Informationen sowie Karten der einzelnen Stadtteile sind auf der Internetseite der Stadt Karlsruhe zu finden:

www.karlsruhe.de/kinderstadtplan



Impressum

Herausgegeben von

Stadt Karlsruhe
Sozial- und Jugendbehörde (SJB)
Kinderbüro – Netzwerk Frühe Hilfen
Ernst-Frey-Straße 10
76135 Karlsruhe

Vermissen Sie eine
Beratungsstelle, haben Sie
einen Ergänzungsvorschlag
oder einen Fehler entdeckt?
Für jede neue Anregung sind
wir dankbar.
kinderbuero@karlsruhe.de

Redaktion

Silke Pallmer

Layout

Vorreiter

Titelbild, Haus-Illustration

Nikolai Renger

Kinderbüro „Flieger“

Anna Marshall

Druck

Rathausdruckerei, Recyclingpapier

Stand

April 2024
Angaben ohne Gewähr.
Änderungen vorbehalten.

Broschüre bestellen

Tel. 0721 133-5111

kinderbuero@karlsruhe.de

Als PDF zum Download unter:
www.karlsruhe.de/netzwerk-fh

Kinderbüro

Stark für Kinder, Jugend und Familie

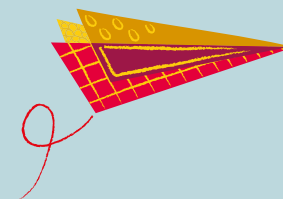

Jugendschutz
Familienbildung
Netzwerk Frühe Hilfen
Kinderinteressenvertretung
Versorgung in der Geburtshilfe
Präventionsnetzwerke gegen Kinderarmut
ElternChanceN – mit Elternbegleitung Familien stärken

www.karlsruhe.de/netzwerk-fh



[kinderbuero.karlsruhe](https://www.instagram.com/kinderbuero.karlsruhe)



Kontakt

Stadt Karlsruhe
Sozial- und Jugendbehörde – Kinderbüro
Ernst-Frey-Straße 10, 76135 Karlsruhe
Telefon: 0721 133-5111
E-Mail: kinderbuero@karlsruhe.de
Internet: www.karlsruhe.de/kinderbuero



Notdienste

Zu den üblichen Sprechzeiten ist grundsätzlich der Kinderarzt oder Hausarzt zuständig.

Freitag 18 Uhr bis Montag 7 Uhr sowie Mittwoch 13 Uhr bis Donnerstag 7 Uhr sowie an Feiertagen wenden Sie sich an die Notfallnummern.

Aktuelle Bereitschaftsdienste (Apotheken, Ärzte und so weiter) finden Sie in den BNN, dem Kurier sowie im Internet unter

www.karlsruhe.de/stadt-rathaus/service-buergerinformation/notrufnummern

Ärztlicher Notdienst

Telefonische Leitstelle: Tel. 19292

Kindernotfallpraxis am Klinikum Karlsruhe

Knielinger Allee 101

Montag, Dienstag und Donnerstag von 19 bis 22 Uhr,

Mittwoch von 13 bis 22 Uhr,

Freitag und an Vorabenden von Feiertagen von 17 bis 22 Uhr,

Samstag, Sonntag und Feiertage von 8 bis 22 Uhr

**Nach 22 Uhr übernimmt die Kindernotaufnahme (KINA),
Kußmaulstraße 8:**

Kindernotaufnahmen (KINA)

Kußmaulstraße 8, Tel. 9740

Die Kindernotaufnahme im Zentrum für Kinder und Frauen des Städtischen Klinikums ist rund um die Uhr für alle Notfälle im Kindes- und Jugendalter zuständig.

Telefonseelsorge

Tel. 0800 1110111

Tel. 0800 1110222

www.telefonseelsorge-karlsruhe.de

Frauenhaus SkF Karlsruhe

Sozialdienst katholischer Frauen e.V.

Tel. 824466

Zahnärztlicher Notdienst

Telefonische Leitstelle: Tel. 19222

Frauenhaus Karlsruhe

Tel. 567824

Vergiftungszentrale

Tel. 030 45053555

Polizei	110
Feuerwehr	112
Giftnotruf (BaWü)	0761 19240
Notdienstzentrale und kinderärztlicher Notdienst	0721 19292
Kinderarzt (bitte selbst eintragen)	
Apotheken-Notdienst*	01805 938888

(*0,14 /Min. aus dem deutsche Festnetz)

